



Determination of Causes of Deaths by Verbal Autopsy (VA)

June 2021



বাংলাদেশ পরিসংখ্যান ব্যুরো

BANGLADESH BUREAU OF STATISTICS

Civil Registration and Vital Statistics (CRVS) Project
STATISTICS AND INFORMATICS DIVISION (SID), MINISTRY OF PLANNING
GOVERNMENT OF THE PEOPLE'S REPUBLIC OF BANGLADESH

DHAKA, BANGLADESH

www.bbs.gov.bd

Background:

Bangladesh, a nation with a population of about 170 million people, is presently undergoing a fast epidemiological transformation. In the last two decades, under-five mortality has dropped substantially, from 97 per 1,000 live births in 1998 [1] to 28 in 2020 [2]. Furthermore, like in other South Asian nations, non-communicable diseases (NCD) are becoming more important as a cause of death and poor health as a result of changing diets and other lifestyle variables connected to an aging population and urbanization [3]. These trends underscore the need for a consistent and timely source of cause of death (COD) data in Bangladesh to enable policymakers to spend resources more effectively and efficiently to enhance public health.

To address this problem, the Government of Bangladesh has launched the Civil Registration and Vital Statistics (CRVS) project in 2016 to improve birth and death notification, registration, COD identification, and COD data analysis. To identify the cause of community death, a procedure named verbal autopsy has been introduced, and the Directorate General of Health Services (DGHS) has already done routine surveillance in 13 upazilas between October 2017 and August 2019, and there has been a journal based on this research [4]. VA is a technique for determining the COD that involves interviewing the last caregiver of the decedent and collecting information on the deceased's signs and symptoms prior to death using a specific, structured set of questions. It is the only way to get a plausible COD when a physician cannot assign a medically certified COD. Bangladesh Bureau of Statistics is doing this pilot project to understand the procedures and analyze the survey data, and if needed in the future, this VA system can be expanded on a large scale.

The implementation of automated VA in Bangladesh is a major project that has the potential to give policymakers important information about community COD, allowing them to make better decisions. The value of automated VA as a routine source of policy-relevant information on levels and trends of causes of mortality in rural Bangladesh is examined in this article. First, we use a stepwise plausibility analysis and software tool created by the University of Melbourne to analyze the plausibility of the outcomes of over 310 VAs gathered

in the research locations. We then utilize this new data to better identify the primary causes of community fatalities in 50 PSUs across Bangladesh, so that policy and practice may be better informed.

Methods:

Sample:

Improved death registration and automated VA have been implemented in 40 zilas of 8 divisions of Bangladesh following a test in 50 randomly chosen PSUs for 2012 PSUs as used in the MSVSB Project. The data collection was undertaken in June 2021 and there were altogether 310 deaths as recorded by the collectors.

Death Identification and VA Data Collection:

During their regular household visits, local female registrars were trained and given the responsibility of identifying and reporting deaths in the community. After confirming the death, the local registrar along with a collector scheduled a meeting with the family to perform a VA interview, allowing for a suitable morning time of one to three months, but no more than one year after the death. The collectors were trained how to choose the best response and perform the VA interview on a tablet computer. Using the mobile network, completed interview forms were then submitted to the Open Data Kit (ODK) Central server.

VA Instrument, Data Management and Assigning Causes of Death:

Since the VA instrument of DGHS was dependent on a 17 digit VA id, and the VA id the government death registration number, some changes have been made in generating the 17 digit VA id with our PSU information to suit the need for the current purpose of VA.

The causes of deaths were analyzed by the Smart VA Analyze Application 2.1.0 [5]. Based on the Tariff 2.0 diagnostic technique, this program assigns the most likely COD from a target causes a list of 33 adult deaths, 22 child deaths, and 6 newborn deaths [6, 7]. Tariff 2.0 generates two major outputs: a COD prediction file for each person and a VA population cause-specific mortality fraction (CSMF) file. Deaths with insufficient information for Smart VA Analyze to accurately predict a COD are assigned an “undetermined” COD in the individual prediction file. Undetermined CODs are redistributed among all other stated VA CODs at the population level (represented by the CSMF). The procedures are detailed elsewhere.

Analysis Plan/VA COD Plausibility Analysis:

To examine the plausibility of the VA data, the analyzed VA data were analyzed deeply into the VIPER (Verbal Autopsy Interpretation, Performance, and Evaluation Resource) tool again after smart VA analysis [8]. This tool and its accompanying guidelines, follow four steps to assist with interpreting VA data which investigate the (i). characteristics of the VA population, (ii). the completeness of VA death reporting using the empirical completeness method, (iii). the plausibility of the age-sex distribution of VA death, and (iv). the plausibility of the cause-specific mortality fractions (CSMF) from VA.

Ethical Considerations:

The family of the dead individual gave informed verbal consent, and the Bangladesh Bureau of Statistics, Statistics and Information Division under the Ministry of Planning authorized this consent method for the VA interview in Bangladesh. Participation was completely optional, and participants had the option to decline or withdraw at any point during the data collecting process.

Only one family declined the interview, which was always held in a private location. The full data set was maintained in a safe and private manner. As needed, emotional assistance was provided to informants. Participants were not put in any danger, and they were not compensated for participating in this study.

Results:

Bangladesh

Age Category	Number of VA	Proportion of VA	Proportion of deaths (GBD Estimates)
Adult	283	92%	85%
Child	11	4%	7%
Neonate	12	4%	8%
Total	309	100%	100%

Table 1: Age wise category of VA

Out of 309 VA cases, there were 283 (92%) adult cases, 11 (4%) child cases, and 12 (4%) neonate cases in this survey (Table 1) and there were 173 (56%) males and 136 (44%) females.

Age-Sex Distribution of Deaths:

Age-sex distribution of death - VA

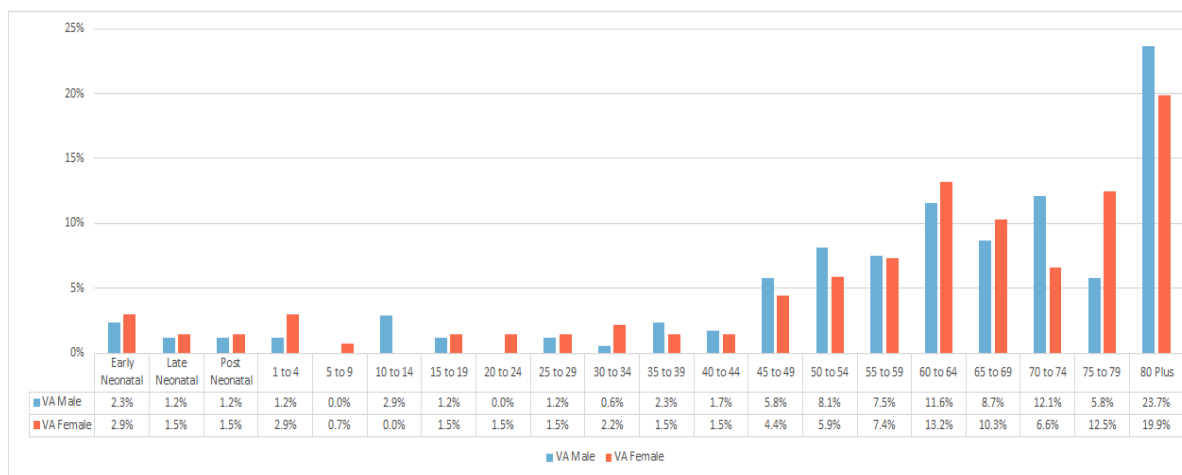

Fig. 1: Age-sex distribution of death

The age-sex distribution of the VA deaths is shown in Fig 1. Above the age of 40, the group of 80 years+ has the highest death rate with 23.7% male cases and 19.9% female cases, after that 60-64 age group has the second-highest death cases with 11.6% of male cases and 13.2% of female cases. And in below age 40, early neonates have a higher death rate with 2.3% male cases and 2.9% female cases.

Discussions:

Leading causes of adult death - Top 15 VA

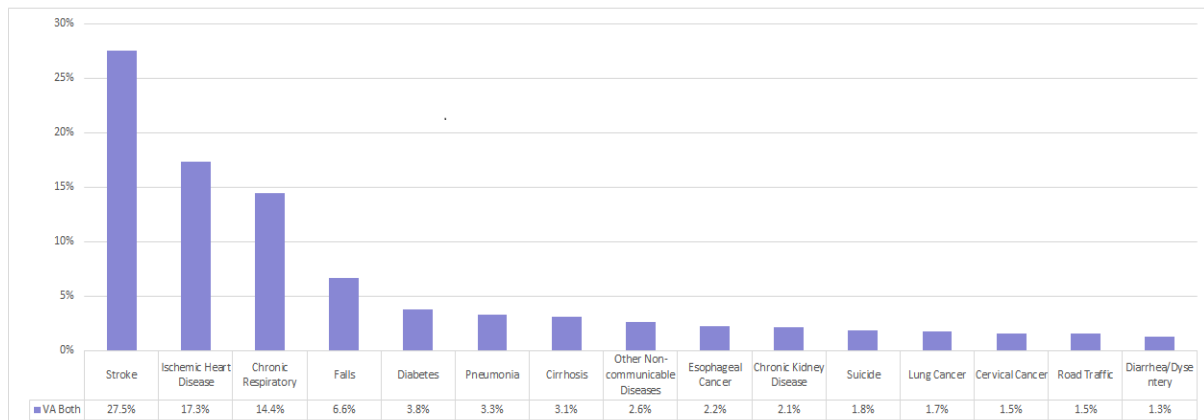

Fig. 2: Top 15 causes of adult death

According to the research (fig. 2), the top 15 causes of death are stroke (27.5%), ischemic heart disease (17.3%), chronic respiratory (14.4%), falls (6.6%), diabetes (3.8%), pneumonia (3.3%), cirrhosis (3.1%), other non-communicable diseases (2.6%), esophageal cancer (2.2%), chronic kidney disease (2.1%), suicide (1.8%), lung cancer (1.7%), cervical cancer (1.5%), road traffic (1.5%), diarrhea/dysentery (1.3%). From the data, it has been seen that majority community deaths are caused by non-communicable diseases (NCD).

But here Pneumonia has been identified as the sixth leading cause of death for both male and female adults. Since the survey and analysis have been done among the deaths that occurred between January 2020 and December 2020, pneumonia can be regarded as a representation of Covid-19 death, and its prevalence is 3.3% among the total VA cases.

Leading causes of adult male death - Top 15 VA

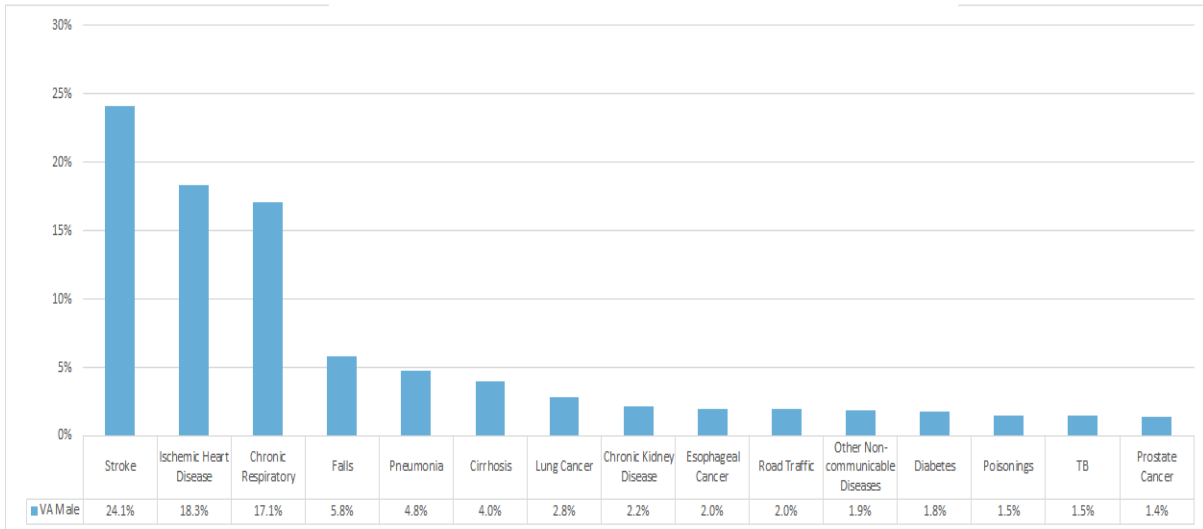

Fig. 3: Top 15 causes of adult male death

The top 15 causes of death in adult males according to VA are shown in Fig 3. And the leading cause of adult male death is stroke with 24.1%. The second cause is ischemic heart disease with 18.3% and third cause is chronic respiratory illness with 17.1% of cases respectively.

Leading causes of adult female death - Top 15 VA

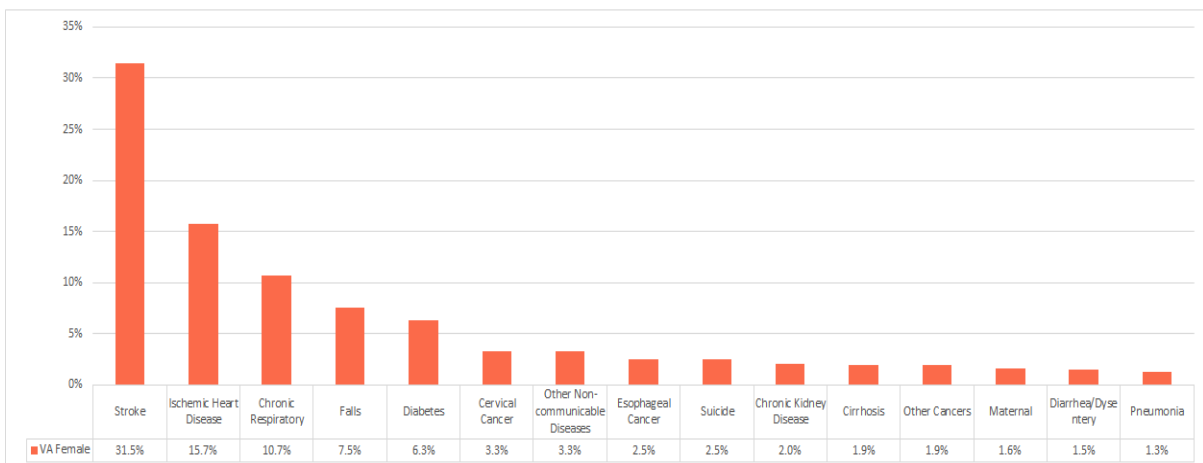

Fig. 4: Top 15 causes of adult female death

The top 15 causes of death in adult females according to VA are shown in Fig 4. And the leading cause of adult female death is also stroke with 31.5%. The second cause is ischemic heart disease with 15.7% and third cause is chronic respiratory illness with 10.7% of cases respectively.

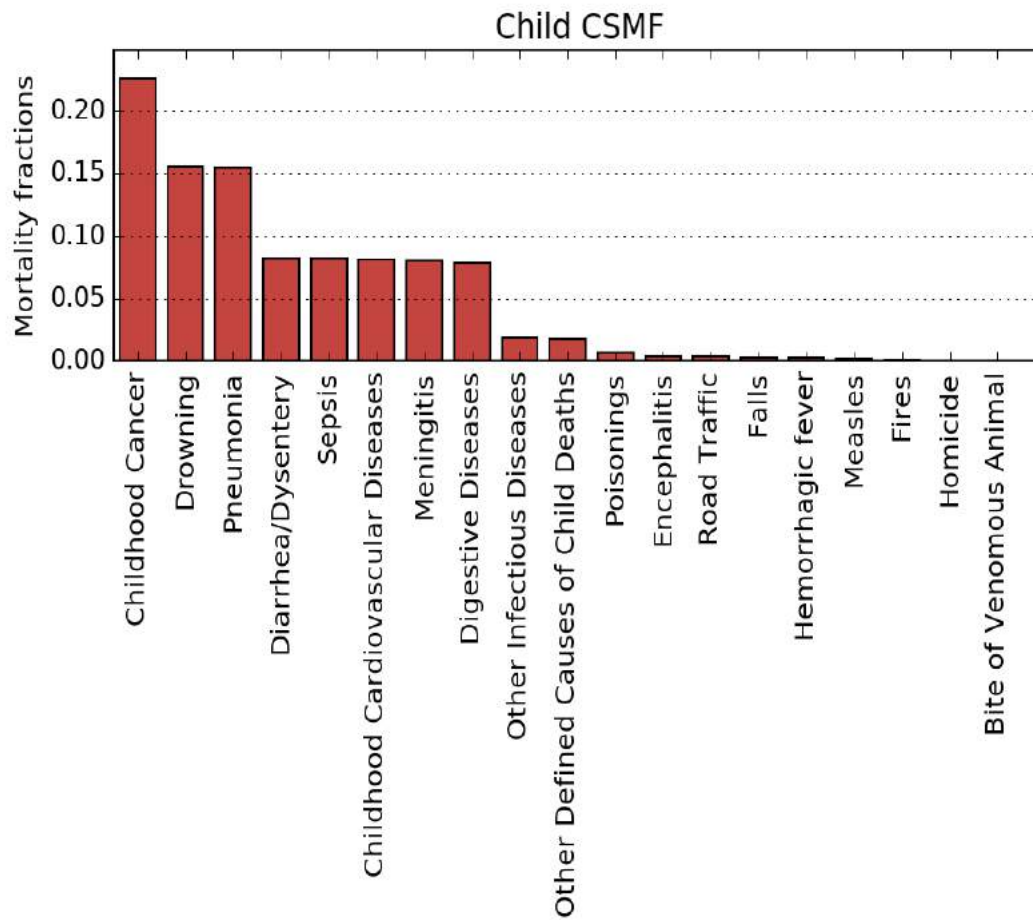

Fig. 5: Top causes of child death

After analyzing the CSMF (Cause Specific Mortality Fraction), the top causes of death in child according to VA are shown in Fig 5. And the leading cause of child death is childhood cancer. The second cause is drowning and third is pneumonia.

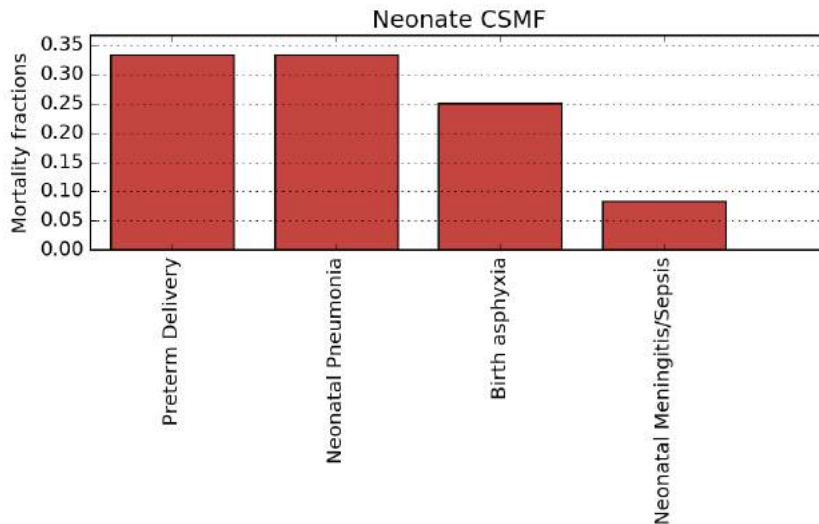

Fig. 6: Top causes of neonate death

After analyzing the CSMF (Cause Specific Mortality Fraction), the top causes of death in neonates according to VA are shown in Fig. 6. And the leading cause of neonate death is also preterm delivery. The second cause is neonatal pneumonia and the third is birth asphyxia.

COD by broad disease grouping – VA

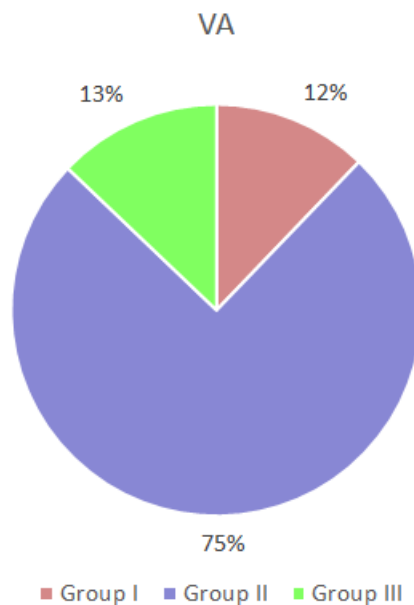

Fig. 7: COD by broad disease grouping

It is seen from fig. 7 in broad disease grouping that group I contains 12% of cases, group II contains 75% cases and group III contains 13% cases where group I resembles communicable diseases, group II resembles non-communicable diseases and group III resembles injuries or external causes. The majority of the deaths in the community are due to non-communicable diseases.

Conclusions:

This pilot project for VA from Bangladesh Bureau of Statistics clearly shows that VA can be an ideal method for quick analysis and interpretation of cause of death data from community level. It also helps in label the cause of death data with ICD coding which is international standard. Since Bangladesh lacks a well-established system for obtaining reliable COD mortality statistics, VA will be crucial in obtaining trustworthy information on the health status of the rural people.

Therefore, automated VA approaches like SmartVA are possible in Bangladesh and should be quickly scaled up inside the CRVS system to enable routine use to establish the primary causes of community mortality in different regions of the nation.

References:

1. IGME UN Inter-agency Group for Child Mortality Estimation. Under-five Mortality Rate 2018 [Available at: <https://childmortality.org/data/Bangladesh>].
2. Report on Bangladesh Sample Vital Statistics 2020, Bangladesh Bureau of Statistics [Available at: http://bbs.portal.gov.bd/sites/default/files/files/bbs.portal.gov.bd/page/b343a8b4_956b_45ca_872f_4cf9b2f1a6e0/2021-06-28-07-11-c1784c6fe700cf52ff934e8dd7cf9147.pdf].
3. Rawal LB, Biswas T, Khandker NN, Saha SR, Bidat Chowdhury MM, Khan ANS, et al. Non-communicable disease (NCD) risk factors and diabetes among adults living in slum areas of Dhaka, Bangladesh. PLOS ONE. 2017;12(10):e0184967.
4. Shawon, M. T. H., Ashrafi, S. A. A., Azad, A. K., Firth, S. M., Chowdhury, H., Mswia, R. G., ... & Lopez, A. D. (2021). Routine mortality surveillance to identify the cause of death pattern for out-of-hospital adult (aged 12+ years) deaths in Bangladesh: introduction of automated verbal autopsy. *BMC public health*, 21(1), 1-11.
5. Institute of Health Metrics and Evaluation. Verbal Autopsy Tools [Available at: <http://www.healthdata.org/verbal-autopsy/tools>].

6. James SL, Flaxman AD, Murray CJ, Population Health Metrics Research C. Performance of the Tariff Method: validation of a simple additive algorithm for analysis of verbal autopsies. *Popul Health Metr.* 2011;9:31.
7. Serina P, Riley I, Stewart A, James SL, Flaxman AD, Lozano R, et al. Improving performance of the Tariff Method for assigning causes of death to verbal autopsies. *BMC Med.* 2015;13:291.
8. D4H Technical Working Group. Verbal Autopsy Interpretation, Performance and Evaluation Resource (VIPER) v0.9, CRVS Resources and Tools. Melbourne, Australia, Bloomberg Philanthropies Data for Health Initiative, Civil Registration and Vital Statistics Improvement: the University of Melbourne; 2019.; 2019 [Available at: <https://crvsgateway.info/VIPER>].

Bibliography:

1. Verbal Autopsy Interviewer's (Shortened) Manual



গণপ্রজাতন্ত্রী বাংলাদেশ সরকার
বাংলাদেশ পরিসংখ্যান ব্যুরো
পরিসংখ্যান ও তথ্য ব্যবস্থাপনা বিভাগ
পরিকল্পনা মন্ত্রণালয়

ভারবাল অটোপসি ইন্টারভিউয়ার্স (সংক্ষিপ্ত) ম্যানুয়াল Verbal Autopsy Interviewer's (Shortened) Manual



জাতীয় জন্ম ও মৃত্যু নিবন্ধকরণ তথ্যের সাথে মৌলিক জনতাত্ত্বিক
পরিসংখ্যান উৎপাদন সংযোগ সৃষ্টিকরণ (সিআরভিএস) প্রকল্প
পরিসংখ্যান ভবন, ই-২৭/এ, আগারগাঁও, ঢাকা-১২০৭।



গণপ্রজাতন্ত্রী বাংলাদেশ সরকার
বাংলাদেশ পরিসংখ্যান ব্যুরো
পরিসংখ্যান ও তথ্য ব্যবস্থাপনা বিভাগ
পরিকল্পনা মন্ত্রণালয়

ভারবাল অটোপসি ইন্টারভিউয়ার্স (সংক্ষিপ্ত) ম্যানুয়াল
Verbal Autopsy Interviewer's (Shortened) Manual



জাতীয় জন্ম ও মৃত্যু নিবন্ধকরণ তথ্যের সাথে মৌলিক জনতান্ত্রিক পরিসংখ্যান
উৎপাদন সংযোগ সৃষ্টিকরণ (সিআরভিএস) প্রকল্প
পরিসংখ্যান ভবন, ই-২৭/এ, আগারগাঁও, ঢাকা-১২০৭।

-----প্রকাশকাল-----

মে, ২০২১

-----ডিজাইন ও মৃদ্রণ-----

নিলমনি প্রিন্টিং প্রেস, ১০-মিরপুর, (গোলচক্কর), ঢাকা

পটভূমি

ম্যানুয়াল সম্পর্কিত

এই ম্যানুয়ালটি ভারবাল অটোপসি (মৌখিক ময়না তদন্ত) নির্ভরযোগ্য এবং যৌক্তিক তথ্য পাওয়ার জন্য সাক্ষাৎকারগ্রহণকারীদের জন্য নিয়মতান্ত্রিকভাবে তথ্য সংগ্রহের লক্ষ্যে তৈরি। এখানে ভারবাল অটোপসি করার জন্যে সাক্ষাৎকারগ্রহণকারীর দায়িত্ব এবং কর্মপদ্ধতি সম্পর্কে বিস্তারিত বর্ণনা করা হয়েছে। এছাড়াও এই ম্যানুয়ালে ট্যাবলেটের মাধ্যমে পিএইচএমআরসি ভিএ সংক্ষিপ্ত প্রশ্নমালা এবং ওপেন ডাটা কিট কালেক্ট সফটওয়্যারের স্মার্ট ভিএ ইলেকট্রনিক ভার্সন ব্যবহার করে কিভাবে তথ্য সংগ্রহ করতে হবে তা দেখানো হয়েছে। এই ম্যানুয়াল ভিএ টেকনিকাল ইউজারগাইডের সাথে সংযোগ তৈরীতে ব্যবহার করা যেতে পারে যেখানে ট্যাবলেট ব্যবহার করে প্রযুক্তিগতভাবে তথ্য সংগ্রহ এবং সংস্করণ করা সম্পর্কে আরো তথ্য দেয়া আছে।

ম্যানুয়াল কিভাবে ব্যবহার করবেন

এই ম্যানুয়াল, সাক্ষাৎকারগ্রহণকারী কিভাবে কাজ করবে এবং কি কি কাজ করবে সেই বিষয়ের প্রশিক্ষণ এবং সহায়ক নির্দেশিকা হিসেবে ব্যবহার করা যাবে। শোক সন্তপ্ত পরিবারের সাথে ভারবাল অটোপসি সাক্ষাৎকারের সময় মৃত্যু চিহ্নিতকরণ প্রতিবেদনের পদ্ধতি কি হবে এবং কি পদ্ধতি অনুসরণ করতে হবে এই ম্যানুয়ালে সেই দিকনির্দেশনা দেয়া আছে। যারা সাক্ষাৎকারগ্রহণকারীদের তদারকি করবে অর্থাৎ সুপারভাইজার এবং যারা ভিএ কার্যক্রমগুলো সমন্বয় করবে এই ম্যানুয়ালটি তাদের জন্যে রেফারেন্স হিসেবে কাজ করবে। এছাড়াও যারা ভিএ সাক্ষাৎকারগ্রহণকারীদের প্রশিক্ষণ দিবে তাদের জন্যেও এটি সহায়ক। ভিএ সাক্ষাৎকারগ্রহণকারীদের এই ম্যানুয়ালটি প্রশিক্ষণের সময় সতর্কতার সাথে পর্যালোচনা করতে হবে এবং সাক্ষাৎকারের সময় প্রয়োজনানুযায়ী ম্যানুয়ালে ফিরে যেতে হবে।

ভারবাল অটোপসি

যখন কোন মৃত্যু হাসপাতালের বাহিরে কিংবা হাসপাতালে হয় কিন্তু ডাক্তারী পরীক্ষা করার পর্যাপ্ত সময় থাকেনা, মৃত্যুর আগে বা পরে অল্প সময় হাসপাতালে থাকার ফলে অথবা সীমিত ডায়গনস্টিক সামর্থ্যের জন্যে পরীক্ষা করা সম্ভব হয় না, সেসব মৃত্যুর লক্ষণ বুঝে কারণ বের করবার জন্যে একটি পরোক্ষ পদ্ধতি হচ্ছে ভারবাল অটোপসি (মৌখিক ময়না তদন্ত)। ভারবাল অটোপসি একটি পদ্ধতি, যার মাধ্যমে মৃত ব্যক্তির মৃত্যুর সাথে সম্পর্কিত রোগের লক্ষণ ও পরিস্থিতি সম্পর্কে তথ্য সংগ্রহ করে মৃত্যুর একটি কারণ চিহ্নিত করা যায়। এই প্রক্রিয়াটি তিনটি মৌলিক পদক্ষেপের মাধ্যমে করতে হয়: ১) খানায় (অথবা যথাযথ স্থানে) ভারবাল অটোপসির সাক্ষাৎকার নেয়ার জন্যে প্রশিক্ষণপ্রাপ্ত ভিএ কর্মী ঠিক করা; ২) মৃত ব্যক্তির মৃত্যুর আগের রোগের/ঘটনার লক্ষণ ও পরিস্থিতি সম্পর্কে তথ্য সংগ্রহ করার জন্যে সাক্ষাৎকার গ্রহন; এবং ৩) উপযুক্ত মৃত্যুর কারণ চিহ্নিত করার লক্ষ্যে সংগৃহীত তথ্য ব্যাখ্যা করা।

মোটা অক্ষরে লেখা শব্দগুলোর সংজ্ঞা পরিশিষ্টে দেয়া আছে।

পিএইচএমআরসির সংক্ষিপ্ত ভারবাল অটোপসি প্রশ্নমালার সংক্ষিপ্ত বিবরণ

ইলেকট্রনিক সংক্ষিপ্ত ভিএ প্রশ্নমালা

পিএইচএমআরসি সংক্ষিপ্ত প্রশ্নমালা ভিএ করার জন্যে, বিশ্ব স্বাস্থ্য সংস্থার স্ট্যান্ডার্ডের উপর নির্ভর করে পপুলেশন হেলথ মেট্রিক্স রিসার্চ কনসরটিয়ামের (পিএইচএমআরসি) গবেষণাদল তৈরী করেছে। এই প্রশ্নমালার মাধ্যমে ফিজিসিয়ান/ডাক্তার ছাড়া ইলেকট্রনিকালি তথ্য সংগ্রহ এবং বিশ্লেষণ করা সম্ভব, এটি সহজে ব্যবহার উপযোগী, এবং বিজ্ঞানসম্মত একটি পদ্ধতি যার মাধ্যমে স্বাস্থ্যকেন্দ্রের বাহিরে সংঘটিত মৃত্যুর কারণ সম্পর্কিত তথ্য সংগ্রহ করা সম্ভব। এই প্রশ্নমালা চারটি মডিউল নিয়ে গঠিত:

১. সকল মৃতব্যক্তির জন্যে সাধারণ তথ্যাবলীর মডিউল;
২. নবজাতক (০-২৮দিন) মৃত্যু এবং মৃতজন্ম (স্টীলবার্থ) জন্যে বয়স-ভিত্তিক মডিউল;
৩. শিশু (২৯দিন - ১১বছর) মৃত্যুর জন্যে বয়স-ভিত্তিক মডিউল;
৪. কিশোর এবং প্রাপ্তবয়স্ক (১২বছর অথবা তার উর্দে) মৃত্যুর জন্যে বয়স-ভিত্তিক মডিউল।

এই পিএইচএমআরসি ভিএ প্রশ্নমালায় মৃত ব্যক্তির মৃত্যু সম্পর্কিত লক্ষন, স্বাস্থ্যসেবা গ্রহণ/অভিজ্ঞতা, জনসংখ্যার বৈশিষ্ট্যসমূহ, বুকির সম্ভাব্য কারণ (যেমন মাদক ব্যবহার) এবং অন্যান্য সম্ভাব্য বৈশিষ্ট্য সম্পর্কে তথ্য সংগ্রহ করার জন্যে বিভিন্ন প্রশ্ন যুক্ত করা হয়েছে। **ইউইউ**

স্মার্ট ভিএ কি?

স্মার্ট ভিএ হচ্ছে একটি প্যাকেজ যেখানে পিএইচএমআরসি সংক্ষিপ্ত প্রশ্নমালা, তথ্যাবলী সংগ্রহের জন্যে ওপেন ডাটা কিট (Open data kit) এবং ভিএ কম্পিউটার সার্টিফিকেটের জন্যে স্মার্ট ভিএ-এনালাইজ রয়েছে। স্মার্ট ভিএ ভারবাল অটোপসি সাক্ষাৎকারের তথ্যাবলী নেয় (তথ্যাবলী এনড্রয়েড ডিভাইজের ওপেন ডাটা কিট কালেক্ট সিস্টেমের মাধ্যমে ইলেকট্রনিকালি পিএইচএমআরসি ইন্সট্রুমেন্ট ব্যবহার করে সংগ্রহ করা হয়) এবং ব্যক্তিগত ও সমষ্টিগত পর্যায়ে মৃত্যুর সম্ভাব্য কারণ চিহ্নিত করে দেয়। পিএইচএমআরসি গোল্ড স্ট্যান্ডার্ড ভিএ ভেলিডেশন স্টাডির অংশ হিসেবে পপুলেশন হেলথ মেট্রিক্স রিসার্চ কনসরটিয়াম (পিএইচএমআরসি), গোল্ড স্ট্যান্ডার্ড ভিএ ডাটাবেসের মাধ্যমে আইএইচএমই টেরিফ ২.০ ভারবাল অটোপসি মৃত্যুর কারণ চিহ্নিতকরণের পদ্ধতি যাচাই এবং নির্ধারণ করা হয়।^{১০}

^{১০}আরো তথ্যের জন্য দেখুন <http://www.healthdata.org/population-health-metrics-research-consortium-phmrc>

^{১১}আরো তথ্যের জন্য দেখুন <http://pophealthmetrics.biomedcentral.com/articles/10.1186/1478-7954-9-27>

সূচীপত্র

পটভূমি	৩
ম্যানুয়াল সম্পর্কিত	৩
ম্যানুয়াল কিভাবে ব্যবহার করবেন.....	৩
ভারবাল অটোপসি	৩
পিএইচএমআরসির সংক্ষিপ্ত ভারবাল অটোপসি প্রশ্নমালার সংক্ষিপ্ত বিবরণ	৪
১ভিএ সাক্ষাতকার গ্রহনকারীর ভূমিকা ও দায়িত্ব	৭
১.১ কার্যক্রম ও কাজের সংক্ষিপ্ত বিবরণ.....	৭
১.২ নৈতিক প্রশিক্ষণ.....	৭
১.৩ গোপনীয়তা	৭
১.৪ তথ্য বিকৃতকরণ.....	৭
২ দাপ্তরিক বিষয় ও সাধারণ নির্দেশাবলী	৭
২.১ প্রয়োজনীয় উপকরণ	৭
২.২ ভিএ কেস কিভাবে নির্বাচন করা হয়?.....	৮
২.৩ সুবিধা ও পেমেন্ট সংক্রান্ত প্রশ্নের জবাব.....	৮
২.৪ কাজ সম্পর্কিত তত্ত্বাবধায়কের পর্যালোচনা	৮
৩ উত্তরদাতা নির্বাচন	৮
৩.১ পরিবারের সহযোগিতা ও আস্থা অর্জন	৮
৩.২ সবচেয়ে ভালো উত্তরদাতা কিভাবে নির্বাচন করা হয়.....	৯
৩.৩ উত্তরদাতার কাছে কিভাবে অগ্রসর হবেন.....	৯
৩.৪ সাক্ষাৎকারের জন্য পরিবেশ নির্বাচন	১০
৩.৫ জটিল উত্তরদাতা কিভাবে পরিচালনা করবেন.....	১০
৩.৬একাধিক উত্তরদাতাকে কিভাবে পরিচালনা করবেন?.....	১০
৩.৭ যদি সম্ভাব্য উত্তরদাতা না পাওয়া যায় অথবা সাক্ষাৎকার দিতে অস্বীকৃতি জানায় তাহলে কি করবেন?	১০
৩.৮ যদি একজন উত্তরদাতা বলেন ইতিমধ্যে ভিএ সম্পন্ন হয়েছে	১১
৩.৯ সর্বাধিক জিজ্ঞাসিত প্রশ্ন ও অভিযোগসমূহ	১১

৪ কিভাবে প্রশ্ন করতে হবে?	১১
৪.১ আপনার পরিচয় দিন.....	১১
৪.২ উত্তরদাতার সাথে সম্পর্ক স্থাপন.....	১২
৪.৩ কিভাবে প্রশ্ন পড়বেন.....	১২
৪.৪ কিভাবে পর্যাপ্ত উত্তর পাওয়া যায় ?.....	১২
৪.৫ ফ্লিপ প্যাটার্ন ও বিশেষ বিভাগ.....	১২
৪.৬ ভিএ প্রশ্নমালা পুরণের সাধারণ নির্দেশনা.....	১২
৪.৭ ট্যাবলেট ব্যবহারের সাধারণ নির্দেশনা.....	১৩
৫ সাধারণ তথ্য মডিউলের জন্য নির্দেশনা.....	১৮
৬:নবজাতক মৃত্যু এবং মৃতজন্ম (স্টীলবার্থ) জন্যে বয়স-ভিত্তিক মডিউল.....	২৫
৭: শিশু মৃত্যুর জন্যে বয়স-ভিত্তিক মডিউল.....	৪২
৮: কিশোর এবং প্রাপ্তবয়স্ক মৃত্যুর জন্যে বয়স-ভিত্তিক মডিউল.....	৫৫
পরিশিষ্ট :	৭৭

১ ভিএ সাক্ষাৎকার গ্রহনকারীর ভূমিকা ও দায়িত্ব

১.১ কার্যক্রম ও কাজের সংক্ষিপ্ত বিবরণ

একজন ভারবাল অটোপসির সাক্ষাৎকার গ্রহনকারী হিসেবে আপনি নমুনা এলাকার খানায় নিজের দেশ/শহরকে প্রতিনিধিত্ব করবেন। আপনি শোক সন্তপ্ত পরিবারে ভিএ সাক্ষাৎকার নিবেন। একজন সাক্ষাৎকারগ্রহনকারী হিসেবে, আপনাকে যা করতে হবে:

- সুপারভাইজারের সাথে দেখা করে আপনার নমুনা এলাকার সংঘটিত মৃত্যুর রিপোর্ট নিতে হবে
- শোক সন্তপ্ত পরিবারে দেখা করে সাক্ষাৎকারের জন্যে তারিখ/সময় নির্ধারণ করতে হবে
- নির্ধারিত তারিখে/ সময়ে শোক সন্তপ্ত পরিবারের সদস্যদের সাথে ভিএ সাক্ষাৎকার নিতে হবে এবং সঠিকভাবে সম্পূর্ণ ভিএ ফর্ম পূরণ করতে হবে
- আপনার অগ্রগতি সম্পর্কে সুপারভাইজারকে জানাতে হবে এবং সম্পন্ন কাজ সুপারভাইজারকে পাঠাতে হবে

১.২ নৈতিক প্রশিক্ষণ

আপনার প্রশিক্ষণের সময় নৈতিক প্রশিক্ষণ মডিউল পূরণ করতে হবে। এর মাধ্যমে তথ্য সংগ্রহের মৌলিক ধারণা সম্পর্কে যেমন গোপনীয়তা, সম্মতি নেয়া এবং তথ্যের বিকৃতকরণ এসকল বিষয় সম্পর্কে আপনার ধারণা পর্যালোচনা করা হবে। এর মাধ্যমে আপনার এই বিষয়ে সংবেদনশীলতা এবং গোপনীয়তা ও সম্মতি প্রদান সম্পর্কে সচেতনতা কতখানি তা নিশ্চিত হওয়া যাবে। এটা খুবই গুরুত্বপূর্ণ। যেকোন সাক্ষাৎকার শুরু করার পূর্বে আপনি অবশ্যই উত্তরদাতাকে সম্মতিপত্র পড়ে শোনাবেন এবং তাদের সম্মতি নিবেন। সম্মতিপত্রের একটি মডেল/ স্ট্যান্ডার্ড ট্যাবলেটে দেয়া আছে।

১.৩ গোপনীয়তা

ভিএ তথ্যসমূহ আপনি নিরাপদ এবং গোপন রাখবেন এবং এই বিষয়টি খুবই গুরুত্বপূর্ণ। আপনি প্রদত্ত তথ্য নিয়ে এমন কারো সাথে আলোচনা করা, গল্প করা অথবা তথ্য দেখাতে পারবেন না যে কিনা এই সার্ভিলেস সিস্টেমের অনুমোদিত অফিসার নয়।

১.৪ তথ্য বিকৃতকরণ

আপনার কাজটি সবসময় সহজ নয়। এমনও হতে পারে আপনার ইচ্ছা থাকা সত্ত্বেও কাজের অগ্রগতি সেভাবে হচ্ছে না যেভাবে আপনি চাচ্ছেন। কোন পরিস্থিতিতেই আপনি আপনার তত্ত্বাবধায়কের কাছে কোন অসমাপ্ত কাজ জমা দিতে পারবেন না। যদি তথ্য সঠিক না হয় তাহলে এই তথ্যের কোন মূল্য থাকবে না। এই কারণে তথ্যের গুণমান নিশ্চিত কিনা তা চেক করার অনেক পদ্ধতি থাকবে। যদি আপনি কোন বিকৃত অথবা মিথ্যে তথ্য জমা দেন তাহলে আপনার কতৃপক্ষ আপনার বিরুদ্ধে অফিসিয়াল/ আইনী প্রক্রিয়া নিতে বাধ্য হবেন এবং আপনার ভবিষ্যৎ চাকুরী খেত্রেও এর প্রভাব পরতে পারে।

১.৫ সংবেদনশীলতা প্রশিক্ষণ

ভিএ সাক্ষাৎকারের বিষয়সমূহ সংবেদনশীল হতে পারে ফলে পরিবারের সদস্যদের সাথে সাক্ষাৎকারের সময় আপনাকে সংবেদনশীল হতে হবে এবং এটি গুরুত্বপূর্ণ।

২ দাপ্তরিক বিষয় ও সাধারণ নির্দেশাবলী

২.১ প্রয়োজনীয় উপকরণ

সাক্ষাৎকারগ্রহনকারীর দায়িত্ব সঠিকভাবে সম্পাদন করার জন্য নিচের বর্ণিত সরঞ্জামাদি সহায়ক হবে। আপনি যখন কর্মক্ষেত্রে থাকবেন এগুলো সবসময় আপনার সাথে রাখতে হবে। সাক্ষাৎকারগ্রহনকারীকে পূরণকৃত ভারবাল অটোপসি ফর্ম অবশ্যই স্টাডি অফিসে জমা দিতে হবে।

দেখুন এবং নিশ্চিত হোন আপনার কাছে নিচের সরঞ্জামাদি আছে কিনা। সকল ভিএ সাক্ষাৎকারগ্রহণকারীদের কাছে নিচের সরঞ্জামাদি থাকতে হবে:

- ভিএ সাক্ষাৎকারগ্রহণকারীর নিজস্ব মূল্যায়ন তালিকা
- ভিএ সাধারণ তথ্য/ স্থান নির্দেশক তথ্য
- সম্মতিপত্র
- পিএইচএমআরসি সংক্ষিপ্ত ভিএ প্রশ্নমালা এবং ওডিকে ইস্টল করা ট্যাবলেট
- ট্যাবলেটের সরঞ্জামাদি
- ভিএ মডিউল (ইংরেজি ও স্থানীয় ভাষায় ছাপানো)
 - সাধারণ মডিউল
 - নবজাতক মডিউল
 - শিশু মডিউল
 - কিশোর ও বয়স্ক ভিএ মডিউল
- দেশের ঐতিহাসিক ঘটনাবলীর দিনপঞ্জিকা
- লেখার জন্যে কলম/ পেন্সিল ও রাবার
- ফর্ম এবং অন্যান্য জিনিসপত্র বহনের জন্যে ব্যাগ।

আপনি এই জিনিসগুলো গ্রহণ করার সময় ভালো করে দেখে নিন। কোন ক্রটি পেলে সাথে সাথে আপনার তত্ত্বাবধায়ককে জানান।

২.২ ভিএ কেস কিভাবে নির্বাচন করা হয়?

তত্ত্বাবধান পদ্ধতি, স্বাস্থ্যকেন্দ্র অথবা অন্যান্য উৎস যা আপনার দায়িত্বরত এলাকার জন্যে উপযুক্ত হয় সেটা থেকে ভিএ কেসগুলো নির্বাচন করতে হবে। আপনার তত্ত্বাবধায়ক মৃত ব্যক্তির এবং পরিবারের নাম আপনাকে বলে দিবে। আপনি সেই পরিবারের সদস্যদের ভিএ সাক্ষাৎকার নিবেন।

২.৩ সুবিধা ও পেমেন্ট সংক্রান্ত প্রশ্নের জবাব

মনে রাখতে হবে ভিএ সাক্ষাৎকারে অগ্রহণের জন্যে কোন প্রকার ভাতা দেয়া হয় না। এই বিষয়টি সম্মতিপত্রেও উল্লেখ আছে। আপনি এই বিষয়টি ব্যাখ্যা করতে পারেন যে, এই সাক্ষাৎকার হতে প্রাপ্ত তথ্য মৃত্যুর কারণ চিহ্নিতকরনে সহায়তা করবে যা পাবলিক হেলথে ব্যবহারের জন্যে দেশের উন্নত স্বাস্থ্য নীতি প্রণয়নে সহায়ক হবে। পাশাপাশি এই তথ্যের মাধ্যমে ভবিষ্যতে এ ধরনের মৃত্যু প্রতিরোধ করা সম্ভব হতে পারে।

২.৪ কাজ সম্পর্কিত তত্ত্বাবধায়কের পর্যালোচনা

আপনার তত্ত্বাবধায়ক আপনার নিজস্ব মূল্যায়ন তালিকা পর্যালোচনা করবে।

৩ উত্তরদাতা নির্বাচন

৩.১ পরিবারের সহযোগীতা ও আস্থা অর্জন

পরিবারের সহযোগীতা এবং নিভুল ও সম্পূর্ণ তথ্য পেতে প্রথমেই পরিবারের বিশ্বাস ও আস্থা অর্জন করতে হবে। আপনাকে সম্পূর্ণ পেশাদারীভাৱে ভিত্তিতে এবং বন্ধুত্বসুলভ আচরণ দিয়ে আপনার সম্পর্কে ভাল ধারণা তৈরী করাতে হবে।

পেশাদারী হোন

মনে রাখবেন, আপনি একজন পেশাদার এবং জাতীয় কর্মক্রম এর অংশ। পেশাদারী সাক্ষাৎকারের জন্য আপনাকে হতে হবে দক্ষ ও আপনার জামা কাপড় হতে হবে পরিষ্কার ও পরিচ্ছন্ন। এছাড়াও পেশাদারী পদ্ধতিতে উত্তরদাতার সহিত আপনাকে বন্ধুসুলভ আচরণ করতে হবে।

আপনার দায়িত্ব বুঝান

আপনি যদি আপনার দায়িত্ব সম্পর্কে ভালোভাবে জ্ঞাত হন, তাহলে আপনার তত্ত্বাবধায়ক আপনার উপর বিশ্বস্ত হবেন। উত্তরদাতা ভারবাল অটোপসি সম্পর্কিত যেকোন প্রশ্ন করলে আপনাকে তার উত্তর দিতে সক্ষম হতে হবে অথবা আপনি ঐ মানুষদেরকে আপনার কোন তত্ত্বাবধায়ক এর কাছে পাঠাবেন। আপনার, তাদেরকে বুঝাতে পারতে হবে, কেন তাদের এলাকায় ভিএ সাক্ষাৎকার নেয়া হচ্ছে। তথ্যদাতাদেরকে নিশ্চিত করতে পারতে হবে যে, তাদের দেয়া তথ্যের সর্বোচ্চ গোপনীয়তা বজায় রাখা হবে এবং এই গবেষণার বাহিরের অন্য কারো কাছে কোন তথ্য প্রকাশ করা হবে না।

৩.২ সবচেয়ে ভালো উত্তরদাতা কিভাবে নির্বাচন করা হয়

উত্তরদাতা হচ্ছেন প্রধান যিনি নির্ধারিত মৃত্যু সম্পর্কে তথ্য দিবে। যে ব্যক্তি মৃত ব্যক্তির শেষ অসুখের সময় তাঁর পরিচর্যা করেছিলেন তিনিই হবেন যোগ্য উত্তরদাতা। সাধারণত খানা প্রধান বা খানা প্রধানের স্বামী বা স্ত্রী আপনার উত্তরদাতা হতে পারে। নবজাতক ও শিশু মৃত্যুর জন্যে মা সবচেয়ে ভালো উত্তরদাতা হবেন। আপনার প্রথম ভিজিটে যদি নির্ধারিত উত্তরদাতারা অনুপস্থিত থাকেন তাহলে আপনি পুনরায় যাওয়ার জন্যে একটি সময় নিয়ে আসুন যেদিন উনারা বাসায় থাকবেন। যদি আপনার পরিদর্শনের সময় উত্তরদাতা অন্য কোথাও থাকে কিংবা কিছু সময়ের জন্যে অন্য কোথাও গিয়ে থাকেন তাহলে আপনি পরিবারের বয়োঃজৈষ্ঠ্য সদস্য বা আত্মীয়ের (তাদের বয়স ন্যূনতম ১৮বছর হতে হবে) সাথে কথা বলতে পারেন। যদি ইহাও সম্ভব না হয় তাহলে আপনি এই খানায় স্থায়ী বসবাসকৃত বয়োঃজৈষ্ঠ্য অনাত্মীয়ের (বয়স ১৮বছর বা তার উর্দে) সাথে কথা বলতে পারেন।

উপযুক্ত উত্তরদাতা হিসেবে যেসব বিষয় প্রাধান্য দিতে হবে:

১. খানা প্রধান বা তার স্বামী/স্ত্রী
২. শিশু মৃত্যুর ক্ষেত্রে বাবা মা (মা প্রাধান্য)
৩. মৃত ব্যক্তির পরিবারের বয়োঃজৈষ্ঠ্য সদস্য বা নিকট আত্মীয় (বয়স ন্যূনতম ১৮বছর)
৪. বয়োঃজৈষ্ঠ্য অনাত্মীয় যিনি মৃত ব্যক্তির খানায় স্থায়ী বসবাসকৃত (বয়স ন্যূনতম ১৮বছর)।

৩.৩ উত্তরদাতার কাছে কিভাবে অগ্রসর হবেন

সর্বদা ইতিবাচক দৃষ্টিভঙ্গি থাকতে হবে। "আপনি কি খুব ব্যস্ত" অথবা "আপনার কি ১৫ থেকে ৩০মিনিট সময় হবে?" এমন কোন প্রশ্ন করা যাবেনা কেননা অনেক সময় এধরনের প্রশ্নে সাক্ষাৎকার শুরু হওয়ার পূর্বেই অস্বীকৃতি জানাতে পারে। বরং ইন্টারভিউ শুরু করার আগে মৃতব্যক্তির মৃত্যুতে সমবেদনা জ্ঞাপন করুন এবং উত্তরদাতাকে বলুন "আমি আপনাকে কিছু প্রশ্ন করতে চাই" অথবা "আমি আপনার সাথে কিছু সময় কথা বলতে চাই"। তবে যদি কোন উত্তরদাতা আপনার সাথে কথা বলতে ইচ্ছুক না হয়, তাহলে তাকে জোরাজুরি করবেন না। যদি ঐ খানায় কথা বলার মতো অন্যকেউ উপস্থিত না থাকে তাহলে ঐ উত্তরদাতার কাছ হতে অন্য একটি সময়সূচী জেনে নিন যেদিন তিনি সাক্ষাৎকারে অংশগ্রহণ করতে সক্ষম। উত্তরদাতার যেকোন প্রশ্নের উত্তর আপনার জ্ঞান থেকে বলুন এবং সত্যবলুন। সাক্ষাৎকারে সম্মতি দেয়ার পূর্বে উত্তরদাতা এই সার্ভে সম্পর্কে এবং কেন তাকে সাক্ষাৎকারের জন্যে নেয়া হলো তা জানতে চাইতে পারে, সেক্ষেত্রে আপনার উত্তর সরাসরি এবং স্পষ্ট হতে হবে।

৩.৪ সাক্ষাৎকারের জন্য পরিবেশ নির্বাচন

সাক্ষাৎকার এমন স্থানে নেয়া ভালো যেখানে আপনি এবং উত্তরদাতা একা থাকবেন। তবে অনেক সময় পরিবারের অন্যান্য সদস্যরা সাক্ষাৎকারের সময় উপস্থিত থাকতে পারে। এ ধরনের পরিস্থিতিতে সম্পূর্ণ গোপনীয়তা রক্ষা করা সম্ভব হয় না, সেক্ষেত্রে সীমিত সংখ্যক মানুষের উপস্থিতি রাখার চেষ্টা করুন।

৩.৫ জটিল উত্তরদাতা কিভাবে পরিচালনা করবেন

এমন হতে পারে, উত্তরদাতা সাক্ষাৎকার দিতে রাজী হচ্ছে না বা সাক্ষাৎকারের সময় বিরক্ত হচ্ছে। প্রয়োজনে তথ্যের গোপনীয়তার বিষয়টি নিশ্চিত করুন। গোপনীয়তা নিয়ে যখন কোন উত্তরদাতা উদ্বিগ্ন থাকেন তখন সাক্ষাৎকার দিয়ে সহায়তা করবেন কিনা সে বিষয়ে অনিশ্চয়তায় ভুগেন, তখন আপনাকে উপযুক্ত আশ্বাস দিতে হবে এবং পরিপূর্ণভাবে উত্তরদাতাকে বুঝাতে হবে। যেমন আপনি বলতে পারেন আপনাকে চিহ্নিত করার মতো সকল তথ্য বিশ্বস্ততার সাথে সম্পূর্ণ গোপন রাখা হবে কোন কারণেই কারো নাম উল্লেখ করা হবে না এবং সকল সাক্ষাৎকারের তথ্য একত্রিত করা হবে। যদি এর পরও উত্তরদাতা আশ্বস্ত না হয় তাহলে আপনি যা করবেন:

- উত্তরদাতার কাছ হতে আসা অনাকাঙ্ক্ষিত প্রশ্নের উত্তর একটু সময় নিয়ে এবং বুঝে দিন
- উত্তরদাতার কাছ হতে পুনরায় যাওয়ার সময় নিন এবং সাক্ষাৎকারটি সম্পন্ন করুন

৩.৬ একাধিক উত্তরদাতাকে কিভাবে পরিচালনা করবেন?

প্রায়ই আপনি এমন পরিস্থিতির সম্মুখীন হবেন যেখানে একাধিক উত্তরদাতা সাক্ষাৎকার প্রদানে অংশ গ্রহণ করবেন। যেমন খানার স্বামী বাচ্চার মাকে আপনার সাথে একা কথা বলতে দিতে নাও পারে অথবা একজন শাশুড়ী উপস্থিত থাকতে অনুরোধ করতে পারে। অথবা খানার আশেপাশের অনেকেই আগ্রহবশত সাক্ষাৎকার পর্যবেক্ষণ করতে থাকতে পারে।

এধরনের পরিস্থিতিতে প্রধান উত্তরদাতাকে তথ্যের গোপনীয়তা এবং সাক্ষাৎকারের গোপনীয়তার বিষয়ে আশ্বস্ত করা গুরুত্বপূর্ণ। এ ক্ষেত্রে আপনি যা করতে পারেন:

- অন্য স্থানে যাওয়ার পরামর্শ দেয়া
- অন্যান্যদের চলে যেতে অনুরোধ করতে পারেন এবং সাক্ষাৎকার শেষে আসার অনুরোধ করতে পারেন
- সাক্ষাৎকার শেষ করার জন্যে পুনরায় সময়সূচী নির্ধারণ করে যেতে পারেন

৩.৭ যদি সম্ভাব্য উত্তরদাতা না পাওয়া যায় অথবা সাক্ষাৎকার দিতে অস্বীকৃতি জানায় তাহলে কি করবেন?

আপনি যদি খানায় উপযুক্ত উত্তরদাতা বা কাঙ্ক্ষিত উত্তরদাতাকে খুঁজে না পান তাহলে ঐ পরিবারের অন্যান্য সদস্যদের কিংবা প্রতিবেশীদের কাছে জানতে চাইতে পারেন ঐ উত্তরদাতাকে কখন বাসায় পাওয়া যাবে। তখন পরিবারের অন্যান্যদের কাছে বলে আসতে পারেন আপনি পুনরায় উনার (উত্তরদাতা) জন্যে ঐ বাসায় যাবেন। পুনরায় কত তারিখে যাবেন তা আপনার নোটবুকে লিখে রাখুন।

কাঙ্ক্ষিত উত্তরদাতাকে খুঁজে পেতে ব্যর্থ হলে প্রতিটি খানায় কমপক্ষে তিনবার যেয়ে খোজ (কলব্যাক) করুন। সাক্ষাৎকার নিতে কোন সমস্যায় পড়লে সবসময় তত্ত্বাবধায়ককে জানান। যদি তিনবার খানায় যাওয়ার পরও কাঙ্ক্ষিত উত্তরদাতাকে বাসায় না পাওয়া যায় তাহলে ভারবাল অটোপসি সাক্ষাৎকার না করে আপনি ঐ খানা হতে চলে আসুন। আংশিক সম্পন্ন ভারবাল অটোপসি গ্রহণযোগ্য নয়। অনুপযুক্ত উত্তরদাতা গ্রহণযোগ্য নয়।

৩.৮ যদি একজন উত্তরদাতা বলেন ইতিমধ্যে ভিএ সম্পন্ন হয়েছে

যদি ভিএ ইতিমধ্যে করা হয়ে থাকে তাহলে আপনি উত্তরদাতাকে কিছু প্রশ্ন করে জেনে নিন সাক্ষাৎকারটি কে নিয়েছেন। যদি রুটিন ভিএ কর্মকাণ্ডের অংশ হিসেবে এই সাক্ষাৎকারটি নেয়া হয় তাহলে আপনার এই সাক্ষাৎকারটি পুনরায় নিতে হবে না। যদি অন্য কোন প্রজেক্টের জন্যে এই সাক্ষাৎকার নেয়া হয় তাহলে আপনি এই উত্তরদাতাকে অংশগ্রহণের জন্যে নেয়ার পূর্বে আপনার সুপারভাইজারের সাথে বিষয়টি চেক করে নিন।

৩.৯ সর্বাধিক জিজ্ঞাসিত প্রশ্ন ও অভিযোগসমূহ

নিচে কিছু সাধারণ প্রশ্ন আছে যা জানতে চাওয়া হয়। এসব প্রশ্নের যথাযথ উত্তর কি হবে তা নিচে প্রতিটি প্রশ্নের সাথে দেয়া হল তবে ভিএ সাক্ষাৎকারগ্রহণকারী পরিস্থিতি সাপেক্ষে এগুলো ব্যবহার করবে।

প্র: এই সাক্ষাৎকার থেকে কে লাভবান হবে?

উ: এই পরিবার হতে মৃত্যু সম্পর্কিত এবং অন্যান্য যেসব তথ্য সংগ্রহ করা হচ্ছে এসব তথ্য সরকার এবং অন্যান্য সংস্থা স্বাস্থ্য সম্পর্কিত পরিকল্পনা প্রণয়ন এবং নীতি নির্ধারণে ব্যবহার করবে। জনগণের কল্যাণের লক্ষ্যে কর্মসূচী ও নীতি পরিচালনার জন্যে বেসরকারী সংস্থা, শিক্ষা প্রতিষ্ঠান এবং গবেষণামূলক প্রতিষ্ঠানও এই তথ্য গুলো ব্যবহার করতে পারে।

প্র: এই কার্যক্রমটি সময় এবং অর্থের অপচয়?

উ: কার্যক্রমটি সম্ভাব্য অর্থ সাশ্রয়ী উপায়ে সর্বাধিক ফল পাওয়ার জন্য পরিচালিত হচ্ছে। এই তথ্যগুলো ছাড়া নীতি নির্ধারণ করা জনগণের মঙ্গলের জন্য সঠিক পরিকল্পনা ও যথাযথ নীতিমালা গ্রহণ করতে পারে না। এই তথ্য মৃত্যুর কারণ, লিঙ্গ এবং বয়স অনুসারে মৃত্যুর হার গণনার কাজে ব্যবহার করা হবে। গবেষণাগার সঠিক এবং নির্দিষ্ট সময়ের মৃত্যুর হার গণনার জন্যে এই তথ্য ব্যবহার করবে এবং এটা তখনই সম্ভব হবে যখন আপনারা সাক্ষাৎকার দিয়ে সহযোগিতা করবেন।

প্র: আমার এসব করার সময় নাই

উ: আপনার পরিবারের সদস্যের কোন পরিস্থিতিতে মৃত্যু হয়েছে সে সম্পর্কিত কিছু প্রশ্ন নিয়ে এই ভারবাল অটোপসি সাক্ষাৎকারটি নেয়া হবে। এইভাবে প্রতিটি পদক্ষেপ নেয়ার চেষ্টা করা হবে যেন সময় কম লাগে এবং আপনার কোন সমস্যা না হয়। মৃত্যুর হার এবং মৃত্যুর কারণ সম্পর্কে সঠিক তথ্য পাওয়ার জন্যে আপনার উত্তর এবং অংশগ্রহণ গুরুত্বপূর্ণ।

প্র: আমি কিভাবে বুঝবো আমি যেই তথ্যগুলো দিচ্ছি তা গোপনীয় থাকবে?

উ: ভিএ সাক্ষাৎকারগ্রহণকারী হিসেবে যেসব তথ্য সংগ্রহ করা হবে সেগুলো কারো সাথে শেয়ার করা যাবে না এ ধরনের নিষেধাজ্ঞা আছে এবং প্রত্যেক সাক্ষাৎকারগ্রহণকারীকে তথ্যগুলো কেন্দ্রীয় অফিসে গোপনীয়তার সাথে সংরক্ষণ করতে হবে। আপনার তথ্য অন্যান্য তথ্যের সাথে একীভূত হবে। মৃত ব্যক্তিদের এবং তাদের পরিবারের পরিচিতি উল্লেখ না করে তথ্যগুলো রাষ্ট্রীয়ভাবে প্রকাশিত হবে।

৪ কিভাবে প্রশ্ন করতে হবে?

৪.১ আপনার পরিচয় দিন

আপনার পরিচয় খুবই গুরুত্বপূর্ণ। এটা একটা পরিবারের জন্য খুবই স্পর্শকাতর সময় তাই সাক্ষাৎকারগ্রহণকারীকে অবশ্যই নম্র এবং ভদ্র হতে হবে যখন প্রথম পরিচিতি দিবে। উদাহরণটি দেখুন কিভাবে নিজ সম্পর্কে পরিচিতি দিতে হবে:

আমার নাম (আপনার নাম)। আমি (আপনার সংস্থার নাম) সংস্থার একজন সাক্ষাৎকারগ্রহণকারী। আমি জানতে পেরেছি আপনার পরিবারে একটি মৃত্যু হয়েছে। আমি তার মৃত্যুতে খুবই দুঃখিত। দয়া করে আমার সহানুভূতি গ্রহণ করুন। স্বাস্থ্যসেবার উন্নয়নের জন্যে আমরা এই এলাকার সাম্প্রতিক সকল মৃত্যু সম্পর্কিত তথ্য সংগ্রহ করছি। আমি আপনার সাথে (মৃত ব্যক্তির নাম) মৃত্যুর আগের অসুস্থতার পরিস্থিতি এবং লক্ষণ সম্পর্কিত কথা বলবো এবং কিছু প্রশ্ন করবো।

৪.২ উত্তরদাতার সাথে সম্পর্ক স্থাপন

এটা উত্তরদাতা এবং তার পরিবারের জন্যে একটা কঠিন সময়, ফলে মৃত্যু সম্পর্কে কথা বলার পূর্বে উত্তরদাতার সাথে সম্পর্ক তৈরী করা খুবই গুরুত্বপূর্ণ। যেমন আপনি তার কাজ সম্পর্কে জানতে চাইতে পারেন বা তার পরিবার সম্পর্কে জানতে চাইতে পারেন। তারপর আপনার ভিজিটের উদ্দেশ্য বলতে পারেন এবং উত্তরদাতা কার্যক্রম সম্পর্কে কিংবা সাক্ষাৎকার সম্পর্কে কিছু জানতে চাইলে সেগুলোর উত্তর দেয়ার চেষ্টা করুন।

দৃষ্টি সংযোগ বজায় রাখুন

যখন সাক্ষাৎকার নেয়া হবে সবসময় উত্তরদাতার দিকে তাকান। মনে রাখবেন এই সময়টা উত্তরদাতার জন্যে কঠিন সময় ফলে উত্তরদাতা যেন সাক্ষাৎকার সম্পন্ন হওয়া পর্যন্ত আপনার সাথে কথা বলতে আরামবোধ করে তা খেয়াল রাখতে হবে।

৪.৩ কিভাবে প্রশ্ন পড়বেন

প্রতিটি প্রশ্ন সম্পূর্ণ পড়ুন নির্দেশনায় যেভাবে লিখা আছে ঠিক সেভাবে। আপনি প্রশ্ন আস্তে এবং সুস্পষ্টভাবে পড়ুন যাতে উত্তরদাতা বুঝতে পারে এবং এটা গুরুত্বপূর্ণ। একাধিক উত্তরের ক্ষেত্রে প্রতিটি উত্তর ধীরে ধীরে এবং সতর্কতার সহিত পড়ুন।

৪.৪ কিভাবে পর্যাপ্ত উত্তর পাওয়া যায় ?

উত্তরদাতাকে যথাসম্ভব ভালো উত্তর দেয়ার সুযোগ দিতে হবে। বেশীরভাগ প্রশ্নই ক্লোজ এন্ডেড অর্থাৎ এ ধরনের ক্ষেত্রে সাধারণত একটি উত্তর দেয়া যেতে পারে। কিছু প্রশ্ন আছে যেসবের উত্তর, উত্তরদাতা একাধিক দিতে পারে। এধরনের প্রশ্নের উত্তর রেকর্ড করার পূর্বে উত্তরদাতাকে প্রশ্নটি সম্পর্কে ভাবতে দিন এবং উত্তরদাতাকে তার সকল পছন্দকৃত উত্তর দেয়ার অনুমতি দেন।

প্রোবিং

যদি উত্তরদাতা কোন প্রশ্নের উত্তর না জানে অথবা উত্তর দিতে স্বাচ্ছন্দ্যবোধ না করে আপনি যথাযথ উত্তর পাওয়ার জন্যে প্রোবিং করতে পারেন। এর অর্থ হচ্ছে আপনি এই প্রশ্নের সাথে সামঞ্জস্যপূর্ণ ও একই বিষয় ভিত্তিক অন্য প্রশ্ন করতে পারেন এবং এভাবে উত্তরদাতাকে ঘটনাটি মনে করার জন্যে সাহায্য করতে পারেন। যেমন যদি উত্তরদাতা মনে করতে না পারে 'কে বাচ্চার জন্ম দিচ্ছে' আপনি ঐ সময় ঘরে কে ছিল তা জিজ্ঞেস করে প্রোবিং করতে পারেন। যখন প্রোবিং করবেন আপনার বিচারবুদ্ধি প্রয়োগ করুন। মনে রাখবেন, এই সময়টা উত্তরদাতাদের জন্যে খুবই স্পর্শকাতর এবং আমরা কখনোই তাদেরকে বিমর্ষ করতে পারি না।

৪.৫ স্কিপ প্যাটার্ন ও বিশেষ বিভাগ

প্রশ্নমালায় এমন অনেক প্রশ্ন আছে যেগুলো প্রয়োজনানুযায়ী স্কিপ করতে হবে এবং ট্যাবলেট সেই প্রাসঙ্গিক সেকশন/প্রশ্ন অটোমেটিকেলি স্কিপ করে নিবে। যেমন বয়স্ক মডিউলে একটি সেকশন আছে যেখানে নারী স্বাস্থ্য নিয়ে আলোচনা যা শুধুমাত্র মহিলা মৃত্যুর জন্যে প্রযোজ্য।

৪.৬ ভিএ প্রশ্নমালা পুরণের সাধারণ নির্দেশনা

১. সকল প্রশ্ন ঠিক যেভাবে লিখা আছে সেভাবে পড়ুন। এতে নিশ্চিত হওয়া যাবে যে সকল উত্তরদাতা প্রশ্ন একইরকম করে বুঝছে।
২. কিছু প্রশ্ন আছে যাতে ব্রেকেটে অবস্থিত শব্দগুলো বিদ্যমান, যেমন "...(তার -স্ত্রী/পুরুষ)..." অথবা (তুমি কর/ সে করে ,নামের মা,...)..." হাইফেনের পরের বা আগের শব্দটি উল্লেখ করুন অর্থাৎ যেই শব্দটি এই সাক্ষাৎকারের জন্যে প্রযোজ্য।
৩. কিছু প্রশ্নের একাধিক উত্তর হবে। সেগুলো চেক বক্সে চিহ্নিত করতে হবে (চেক বক্সটি চতুর্ভুজ আকৃতির এবং একাধিক চেক বক্স চিহ্নিত করা যাবে)। ক্রস অথবা টিক চিহ্ন দিয়ে চেক বক্স মার্ক করবার জন্যে ক্লিক করুন। প্রতিটি প্রশ্নের জন্যে যেই নির্দেশনা দেয়া আছে তা অনুসরণ করুন এবং উত্তরদাতাকে চেক বক্সের উত্তরগুলো পড়ে শোনাবেন না। প্রশ্নমালায় নির্দেশনা সমূহ ইটালিক পদ্ধতিতে দেয়া আছে।

৪. বেশীরভাগ প্রশ্নের উত্তরই এক কথায় নিতে হবে যা গোলাকার রেডিও বাটনে টাচ/ ক্লিক করে রেকর্ড করতে হবে।

৫. তারিখ রেকর্ড করবার সময় যেভাবে দিতে হবে:

ক) দিন = মাসের যেকোন দিন ("১০" এর নিচে হলে প্রথম ডিজিট "০" দিতে হবে)

খ) মাস = বছরের যেকোন মাস (জানুয়ারী=১, ফেব্রুয়ারী=২, মার্চ=৩, এপ্রিল=৪, মে=৫, জুন=৬, জুলাই=৭, আগস্ট=৮, সেপ্টেম্বর=৯, অক্টোবর=১০, নভেম্বর=১১, ডিসেম্বর=১২)

গ) বছর = বছর (যেমন ২০০৬ হলে ২০০৬ দিতে হবে)

৬. মাস, দিন, ঘন্টা, মিনিট রেকর্ড করতে হলে নিম্নোক্তভাবে অনুসরণ করুন:

ক) ১মাস = ২৮দিন

খ) ১দিন = ২৪ঘন্টা

গ) ২৪ঘন্টার নিচে = ০০

৭. কিছু উত্তরে একাধিক তথ্য আসতে পারে (যেমন, "অন্যান্য (নির্দিষ্ট করুন)...." উত্তরদাতার উত্তর রেকর্ড করুন (যেমন "স্বাস্থ্য কেন্দ্র" অথবা "ভাই")।

* মনে রাখবেন উত্তরদাতা অনেক সময় সাক্ষাৎকারগ্রহণকারীকে খুশি করার জন্য উত্তর দিতে চায়। আপনাকে সবসময় সাক্ষাৎকারের বিষয়ের ব্যাপারে নিরপেক্ষ থাকতে হবে এবং এইটা খুবই গুরুত্বপূর্ণ। কখনো কোন অনাকাঙ্ক্ষিত কিছু দেখাবেন না, উত্তরদাতার উত্তরের স্বপক্ষে বা বিপক্ষে কিছু বলবেন না বা গলার স্বর বা মুখের অভিব্যক্তি দিয়ে কিছু বুঝাবেন না।

৪.৭ ট্যাবলেট ব্যবহারের সাধারণ নির্দেশনা

সাধারণ নির্দেশনাসমূহ

- স্মার্ট ভিএ প্রশ্নমালা একটি সাধারণ মডিউল নিয়ে গঠিত যা নবজাতক (০-২৮দিন), শিশু (২৯দিন-১১বছর) অথবা কিশোর/বয়স্ক মৃত্যুর বয়স ভিত্তিক মডিউল অনুসরণ করে করা।
- প্রশ্নমালায় কিছু ফিল্টার প্রশ্ন রয়েছে যা যথাযথ প্রশ্নের জন্যে অটোমেটিক স্কিপ হবে। বিভিন্ন প্রশ্নের উত্তরের জন্যে টেক্সট লিখার ক্ষেত্র, রেডিও বাটন, চেক বক্স এবং তারিখ উল্লেখ করার মিশ্রিত অপশন রয়েছে।
- একাধিক প্রশ্নের উত্তরে 'হ্যাঁ', 'না', 'উত্তর দিতে অস্বীকৃতি' এবং 'জানি না' এই অপশন সমূহ দেয়া আছে যেকোন একটি অপশন নির্বাচন করতে হবে রেডিও বাটন চেপে। ফিগার এক এ তা উল্লেখ আছে

ফিগার ১ঃ ওডিকে তে হ্যাঁ/না প্রশ্নের উদাহরণ

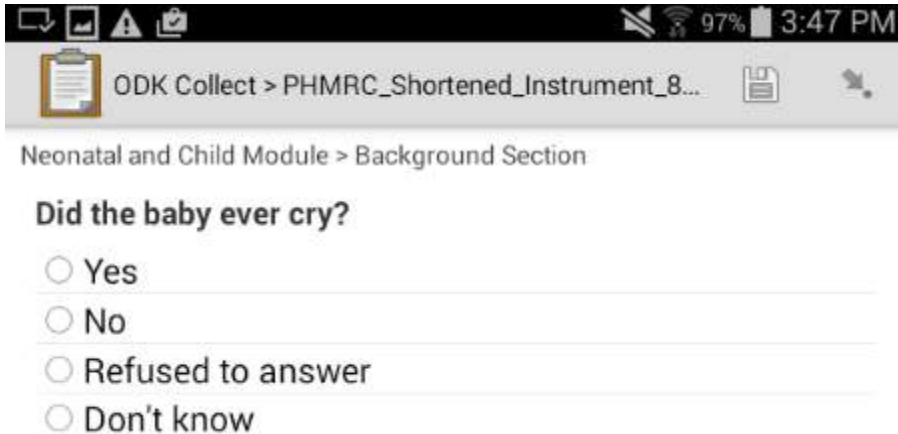

ODK Collect > PHMRC_Shortened_Instrument_8...

Neonatal and Child Module > Background Section

Did the baby ever cry?

Yes

No

Refused to answer

Don't know

- কিছু প্রশ্নের একাধিক উত্তর হতে পারে, সেক্ষেত্রে এই উত্তরের ধরন চেক বক্সের মধ্যে দেয়া আছে। চেক বক্সগুলো চতুর্ভুজ আকারের এবং একটি বা একাধিক উত্তর বক্সে টাচ করে নির্বাচন করতে হবে। (ফিগার দুই)

ODK ফিগার ২ঃ ওডিকে তে একাধিক রেসপন্স প্রশ্নের উদাহরণ

ODK Collect > PHMRC_Shortened_Instrument_8...

Neonatal and Child Module > Background Section > Maternal History Section

Was the late part of the pregnancy (defined as the last 3 months), labor, or delivery complicated by any of the following problems?

Read "the mother" if the mother is not the respondent.

- You (the mother) had convulsions
- You (the mother) had high blood pressure
- You (the mother) had severe anemia
- You (the mother) had diabetes
- Child delivered not head first
- Cord first
- Cord around child's neck
- Excessive bleeding
- Fever during labor
- No complications
- Refused to answer
- Don't know

- ধারাবাহিকভাবে তথ্য এন্ট্রি করতে (পরবর্তী পৃষ্ঠা) অথবা আগের পৃষ্ঠার তথ্য চেক করতে ট্যাবলেটের স্ক্রিনে বাম থেকে ডান দিকে অথবা ডান থেকে বাম দিকে সুইপ করে যেতে হবে।
- সাধারণত ট্যাবলেটে এক প্রশ্ন থেকে পরবর্তী প্রশ্নে যেতে উত্তর মার্ক করে যেতে হবে যা রেডিও বাটন বা চেক বক্স চেপে করতে হবে
 - যদি আপনি কোন অপশন চিহ্নিত না করে পরবর্তী প্রশ্নে যেতে চান তাহলে স্ক্রিনে একটি মেসেজ দেখতে পারবেন "দুঃখিত, একটি উত্তর দিতে হবে"
 - তবে কিছু সামান্য সংখ্যক প্রশ্নের উত্তর ব্যতীত পরবর্তী প্রশ্নে যাওয়া যাবে।
- মাঝে মাঝে চেক বক্স/ রেডিও বাটন পূরণ করার পরও এমন কোন উত্তর আসতে পারে যা লিখতে হবে সেক্ষেত্রে
 - স্পেস বাটনটি চাপলে একটি অস্থায়ী কিবোর্ড আসবে উত্তর লিখার জন্যে।
- ট্যাবলেটে এমনভাবে নির্দেশনা দেয়া আছে যে উত্তরের ভিত্তিতে ভিএ মডিউলে কোন প্রশ্নের পর কোনটি হবে তা স্বয়ংক্রিয়ভাবে (অটোমেটিকেলি) নির্বাচিত হবে।

ধাপে ধাপে নির্দেশনা সমূহ

১. ডানের উপরের স্টার্ট বাটনটি চেপে ট্যাবলেট (ট্যাব) স্টার্ট করতে হবে। চাপার এক মিনিট পরে ট্যাব চালু হবে।
২. ট্যাবের হোম বাটনটি চেপে হোম স্ক্রিনে যেতে হবে এবং আবেদন বাটন স্পর্শ করতে হবে
৩. ট্যাবের হোম স্ক্রিন হতে 'ওডিকে কালেক্ট' আইকনটি স্পর্শ করতে হবে। (ফিগার তিন)

ক) এই আইকনটি স্পর্শ করার পর পাঁচটি অপশন যুক্ত (খালি ফর্ম পূরণ , সেভ করা ফর্ম এডিট, চূড়ান্ত ফর্ম পাঠান, খালি ফর্ম পাওয়া এবং সেভ করা ফর্ম মুছে ফেলা) একটি স্ক্রিন আসবে।

ফিগার ৩ঃ ওডিকে ভিএকিউ কালেকশন ম্যানু



৪. ওডিকে কালেক্ট সফটওয়্যার হতে 'খালি ফর্ম পূরণ' বাটনটি স্পর্শ করে ফর্মটি খুলতে হবে।
৫. "স্মার্ট ভিএ-মাস-বছর" এক্সএমএলের এই ফর্মটি স্পর্শ করলে ভিএ সাক্ষাৎকার শুরু হবে।
 - প্রশ্নের উত্তর পূরণ করবার পূর্বে প্রশ্ন সংক্রান্ত স্ক্রিনে দেয়া তথ্য পড়ুন।
৬. নির্দেশনানুযায়ী বাম থেকে ডান দিকে সুইপ করে সাক্ষাৎকার চালাতে হবে।
৭. যখন উত্তরদাতা সাক্ষাৎকার দিতে রাজী হবে তখন ট্যাবের স্ক্রিনে দেয়া নির্দেশনা সতর্কতার সহিত পড়ুন এবং অনুসরণ করুন। প্রতিটি বয়স ভিত্তিক মডিউলের শেষে স্ক্রিনে উত্তরদাতাকে পড়ে শোনানোর জন্যে বর্ণনামূলক একটি সেকশন থাকবে যা পরবর্তী সেকশনের জন্যে প্রাক নির্বাচিত কীওয়ার্ড সমন্বিত চেকলিস্ট পূরণের পন্থা।

বর্ণনামূলক উত্তরসমূহ পূরণের জন্যে

পিএইচএমআরসি সংক্ষিপ্ত ভিএ প্রশ্নমালায় ওপেন এন্ডেড বা বর্ণনামূলক প্রশ্ন আছে যার মাধ্যমে উত্তরদাতা মৃত্যু সম্পর্কিত ঘটনা ক্রম, তার নিজস্ব মতামত ব্যাখ্যা করতে পারে। এই সেকশনে সাক্ষাৎকারগ্রহণকারীকে সতর্কতার সাথে উত্তরদাতার কথা শুনতে হবে এবং উত্তরদাতা যদি কোন বিশেষ শব্দ উল্লেখ করে তাহলে সেগুলো টুকে রাখতে হবে। যখন ওপেন এন্ডেড প্রশ্ন আসবে তখন নিম্নোক্ত নির্দেশনা প্রদর্শিত হবে:

উত্তরদাতাকে বলুন: "আপনাকে ধন্যবাদ এসকল প্রশ্নের সহনশীল উত্তর দেয়ার জন্যে। আপনি দয়া করে এই মৃত্যু/ অসুস্থতা সম্পর্কে যদি আরো কিছু তথ্য দিতে চান তাহলে সংক্ষিপ্তাকারে বলুন।"

সাক্ষাৎকারগ্রহণকারীর জন্যে: উত্তরদাতা তার নিজের ভাষায় কি বলে শুনুন উত্তরদাতার কথা শেষ করার পর এমন কিছু বলা যাবে না যাতে তিনি উত্তেজিত হতে পারে। যদি উত্তরদাতা কোন শব্দ উল্লেখ করে তাহলে "উল্লেখিত" মার্ক করতে হবে। যদি কোন মজার কথা বলে তাহলে উত্তরদাতাকে থামিয়ে আবার শুরু করতে বলুন এতে আপনি এটি লিপিবদ্ধ করতে কিছুটা সময় পাবেন। স্ক্রিনের ইন্টারেকটিভ ম্যাসেজসমূহ অনুসরণ করুন এবং উত্তরদাতাকে সকল উপযুক্ত প্রশ্ন করুন।

ভার্সনটি পরিবর্তন হতে পারে। সবচেয়ে নতুন ভার্সনটি জুলাই ২০১৬ এর।

সাধারণ বিষয়সমূহ:

- উন্মুক্ত উত্তরের ক্ষেত্রে প্রাক নির্বাচিত শ্রেণীর একটি তালিকা আছে যা চেক বক্সের মাধ্যমে দেয়া আছে এবং এ ক্ষেত্রে একাধিক উত্তর নেয়া যাবে।
- স্থানীয় জনগন এবং স্বাস্থ্য পেশাদারীদের সাথে আলোচনা করতে হবে এবং স্থানীয় ভিএ স্টাফদের প্রশিক্ষণের জন্যে স্থানীয়দের ব্যবহৃত প্রতিশব্দের একটি অভিধান তৈরী করুন।
- বক্সে স্পর্শ করে (টিক চিহ্নের মাধ্যমে) শ্রেণী নির্বাচন করুন।
- সর্বশেষে ফাইলের নামকরণের জন্যে স্ক্রিনে একটি চাহিদা (পপ আপ) আসবে
- সেভ করুন এবং কাজ শেষ হলে স্ক্রিন হতে প্রস্থান (এক্সিট) করুন অথবা একটি নতুন ভিএ সাক্ষাৎকার শুরু করুন।
- যখন আপনি সাক্ষাৎকার শেষ করবেন তখন আপনার মৃত্যু সম্পর্কে পূরণ কৃত ভিএ ফর্মটি সেভ করতে হবে।

কাজ সেভ করা এবং ভিএ এডিট করা

যদি কোন তথ্য ভুলবশত এন্ট্রি করা হয় তাহলে তা এডিট/সংশোধন করা যেতে পারে। সেক্ষেত্রে আগের পৃষ্ঠায় ফিরে যেতে হবে (ডান থেকে বামে সুইপ করে)। ফর্মটি পরবর্তীতে পূরণ করার পর ভিএ ফর্মের "এডিট/সংশোধন সেভ ফর্ম" ক্লিক করে এডিট করতে হবে।

- প্রতিটি সাক্ষাৎকারের শেষে, স্ক্রিনে নিম্নলিখিত পপ আপ (দিক নির্দেশিকা) আসবে
 - ট্যাবলেটে ফর্মের নাম গতানুগতিকভাবে আসবে
 - "এই ফর্মের নাম" এই ক্ষেত্রটির মধ্যে "স্মার্ট ভিএ- প্রশ্নমালা-মাস-বছর" এটি আছে
 - "সেভ ফর্ম এবং প্রস্থান" বাটনটি স্পর্শ করুন এবং সাক্ষাৎকার শেষ করুন।

ফিগার ৪ঃ ওডিকে ভিএকিউ শেষে সেভ এবং এক্সিট স্ক্রিন

You are at the end of SmartVA_June_2016_v2.

Name this form

SmartVA_June_2016_v2

Mark form as finalized

Save Form and Exit

পূরণ কৃত প্রশ্নমালা নিশ্চিতভাবে সেভ করার জন্যে "সেভ ফর্ম এবং প্রস্থান" বাটনটি ভালোভাবে স্পর্শ করুন

তথ্য সংশোধন করা

ওডিকে কালেক্ট সফটওয়্যার এর প্রধান মেনু হতে "সেভ করা ফর্ম সংশোধন" বাটনটি স্পর্শ করে পূরণ কৃত ভিএ ফর্মটি দেখতে এবং সংশোধন করতে পারেন। (ফিগার ৫ দেখুন)

ফিগার ৫ঃ সেভড ফর্ম এডিট করা

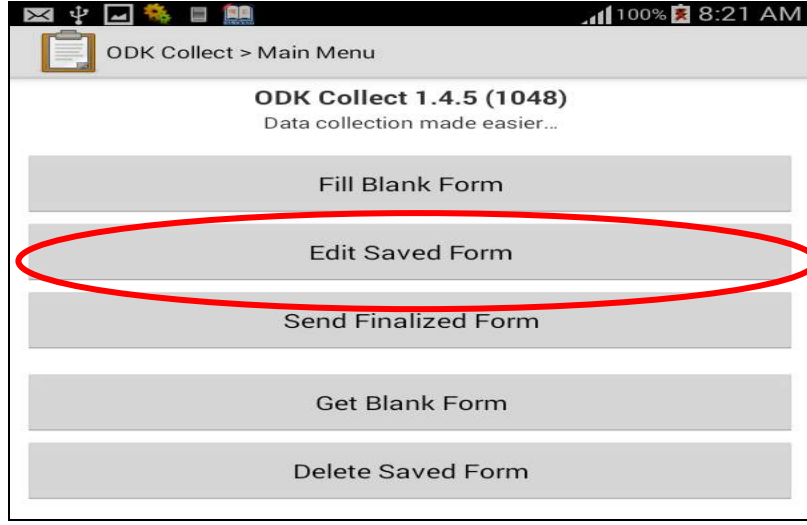

- ধাপ -১: "সেভ করা ফর্ম সংশোধন" বাটনটি স্পর্শ করার পর আপনি ভিএ ফর্মের নামের তালিকা দেখতে পারবেন
 - একটি ফর্ম স্পর্শ করুন এবং এটি খুলুন তথ্য দেখার জন্যে
 - উপর নিচ স্ক্রলিং করে সকল প্রশ্নমালা দেখতে পারেন
- ধাপ -২: সংশোধনের জন্যে আপনার উদ্দেশিত প্রশ্নটিতে স্পর্শ করুন এবং পুরো স্ক্রিনে প্রশ্নটি খুলুন, তারপর উত্তর সংশোধন করুন এবং ট্যাবের স্ক্রিনের উপরের দিকে অবস্থিত সেভ আইকনটি চাপুন
 - এর মাধ্যমে পরিবর্তিত তথ্য সমূহ সেভ হবে এবং ট্যাবের ডান দিকে অবস্থিত নিম্নগামী তীর চিহ্ন স্পর্শ করে প্রশ্নমালায় ফিরে যেতে পারেন।
- আপনি একাধিক প্রশ্নের উত্তর সংশোধন করতে পারেন বাম/ডান দিকে সুইপ করে এবং পরিশেষে ট্যাবের সেভ আইকনটি স্পর্শ করুন অথবা যখন সর্বশেষ প্রশ্নে পৌঁছাবেন তখন "সেভ ফর্ম এবং প্রশ্নান" অপশনটি স্পর্শ করুন।

ধাপে ধাপে তথ্য সেভ করা

ভিএ ফর্ম সেভ করার অপশন রয়েছে এমনকি ভিএ ফর্ম সম্পূর্ণ পূরণ করার পর কোন তথ্য পরিবর্তন করার সুযোগ রয়েছে। সেক্ষেত্রে কথোপকথন বক্স (ডায়ালগ বক্স) হতে "পরিবর্তিত তথ্য সেভ" অপশনটি ক্লিক করতে হবে।

- প্রশ্নমালার সর্বশেষ অধ্যায়ের "সেভ ফর্ম এবং প্রশ্নান" অপশনটি স্পর্শ করে একটি নতুন সাক্ষাৎকার সেভ করতে হবে।
- প্রতিটি প্রশ্ন আলাদাভাবে সেভ করার জন্যে ট্যাবের উপরের দিকের কর্নারের সেভ আইকনটি স্পর্শ করুন।
- ভিএ প্রশ্নমালার যেকোন প্রশ্ন পূরণ করার পর 'ফিরে দেখুন' অপশনটি চাপুন এবং কথোপকথন বক্স (ডায়ালগ বক্স) হতে "পরিবর্তিত তথ্য সেভ" অপশনটি স্পর্শ করুন।

সাক্ষাৎকার হতে প্রাপ্ত তথ্য জমা দেয়া

তথ্য সেভ করুন এবং স্ক্রিনের প্রশ্নান অপশনটি স্পর্শ করে প্রশ্নান (এক্সিট) করুন। এক্সএমএল ফরমেটের 'দৃষ্টান্ত' ফোল্ডারে তথ্য স্বয়ংক্রিয়ভাবে সেভ হবে।

একটি নতুন সাক্ষাৎকার শুরু করা

হোম স্ক্রিন হতে ওডিকে আইকনে যান এবং 'খালি ফর্ম পূরণ' অপশনটি ক্লিক করে নতুন সাক্ষাৎকার শুরু করতে হবে।

তথ্য স্থানান্তর এবং আপলোড করা

স্মার্ট ভিএ ডেস্কটপ এপ্লিকেশনে পরবর্তীতে তথ্য বিশ্লেষণ করার জন্যে ভিএর সংগৃহীত তথ্যসমূহ ডাটাবেসে আপলোড করা প্রয়োজন।*

দুটো পদ্ধতিতে তথ্য স্থানান্তর করা যাবে, অনলাইনের মাধ্যমে (ওয়াইফাই অথবা মোবাইল নেটওয়ার্ক ব্যবহার করে) অথবা অফলাইনের মাধ্যমে (কম্পিউটারে তথ্য আপলোড করে)। ভিএ সাক্ষাৎকারের তথ্য স্থানান্তরের জন্যে আগে থেকেই পদ্ধতি নির্বাচন করতে হবে।

যদি অনলাইন পদ্ধতি ব্যবহার করা হয়, ভিএ সাক্ষাৎকার সম্পন্ন হলে সেভ করার পর, ভিএ সাক্ষাৎকারগ্রহণকারী সাক্ষাৎকারটি নির্বাচন করে টেবলেটের "চূড়ান্ত ফর্ম পাঠান" অপশনটি চাপুন (ফিগার ৬ দেখুন)। প্রাসঙ্গিক ভিএ সাক্ষাৎকারগুলো নির্বাচিত করে বিশ্লেষণের জন্যে রিমোট সেন্ট্রাল সার্ভারে পাঠাতে হবে।

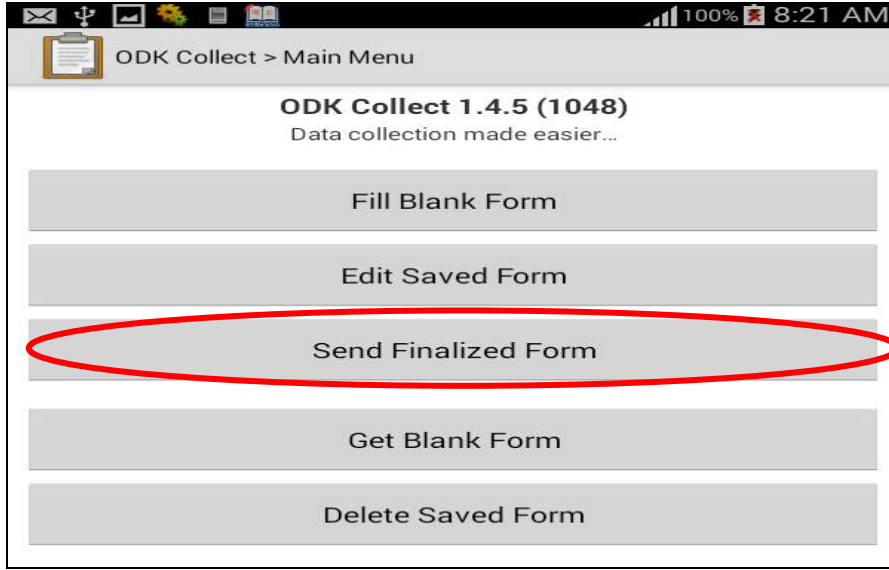

যদি অফলাইন পদ্ধতি ব্যবহার করা হয়, ভিএ সাক্ষাৎকারগ্রহণকারীকে ট্যাবলেটটি উপযুক্ত স্থানে নিতে হবে। ইউসিবি কেবলের মাধ্যমে ট্যাবলেটটি কম্পিউটারের সাথে সংযুক্ত করতে হবে। তথ্য বিশ্লেষণের জন্যে কম্পিউটারে ভিএ তথ্যসমূহ সেভ করতে হবে।

৫ সাধারণ তথ্য মডিউলের জন্য নির্দেশনা

এই সাধারণ তথ্য মডিউল সম্পন্ন হয়েছে ভার্বাল অটোপাসি সাক্ষাৎকারের জন্য। ইহাতে নিম্নের বিষয়ের উপর প্রশ্ন থাকে-

- ঙ মৃত ব্যক্তির ঠিকানা
- ঙ সম্মতি
- ঙ মৃত্যু সম্পর্কে
- ঙ মৃত্যুর নোটিফিকেশন

কিছু মৃত ব্যক্তির তথ্যের প্রশ্ন স্থানীয় রিপোর্ট অথবা সার্ভিলেসের তথ্য থেকে নিতে হবে এবং সাক্ষাৎকার নেওয়ার জন্য ফিল্ডে যাওয়ার পূর্বে এগুলো সংগ্রহ করতে হবে। যখন সাধারণ তথ্য মডিউল শেষ হবে তখন ট্যাবলেট সংয়ক্রিয় ভাবে যথাযথ বয়স ভিত্তিক ভিএ মডিউলে স্থানান্তরিত হবে।

*পরবর্তী নির্দেশনা সাক্ষাৎকারগ্রহণকারীদের ভূমিকা সম্পর্কিত। অনলাইন এবং অফলাইন পদ্ধতি ব্যবহার করে ডাটা ট্রান্সফারের এবং ডাটা ম্যানেজমেন্টের ট্যাকনিকাল নির্দেশনাসমূহ স্মার্ট ভিএ ট্যাকনিকাল ম্যানুয়ালে দেয়া হয়েছে।

৫.১ সাক্ষাৎকার শুরু

সাক্ষাৎকার গ্রহণকারীর জন্য নির্দেশাবলী: মৃত শিশুর / ব্যক্তির বাড়ীতে পৌঁছে পরিবারের সদস্যদের নিকট আপনার পরিচয় ও কাজের উদ্দেশ্য ব্যাখ্যা করুন। উত্তরদাতা হিসাবে শিশুর মাকে/অন্য একজন যিনি মৃতের অসুস্থকালীন সময়ে ঘনিষ্ঠভাবে দেখাশুনা করেছেন, তাকে কথা বলতে অনুরোধ করুন। যদি প্রথমবার সম্ভব না হয় তবে সাক্ষাৎকারের জন্য পরবর্তী সময় নির্বাচন করুন। যখন মা বা প্রধান উত্তরদাতা বাড়ীতে উপস্থিত থাকবেন। নিচে ভূমিকার একটি উদাহরণ দেওয়া হলো:

”আমার নাম (আপনার নিজের নাম)। আমি বাংলাদেশ সরকারের স্বাস্থ্য / পরিবার পরিকল্পনা অধিদপ্তরের এই এলাকার একজন গ্রাম্য স্বাস্থ্য কর্মী। আমি শুনেছি যে আপনার পরিবারের একজন ইন্তেকাল করেছেন এতে আমি খুবই দুঃখিত। দয়া করে আমার সহানুভূতি গ্রহণ করুন। স্বাস্থ্য সেবার মান উন্নয়নের জন্য আমরা ইতিমধ্যে এই এলাকায় যে সকল মৃত্যু সংঘটিত হয়েছে সেগুলির তথ্য সংগ্রহ করছি। আমি মৃত শিশুর মা বা যিনি মৃত্যুর আগে উনার অসুস্থকালীন সময়ে দেখাশুনা করেছেন তাকে কিছু প্রশ্ন করতে চাচ্ছি। ”

সেকশন ১: মৃত্যু সম্পর্কিত প্রশ্নাবলী

- সাক্ষাৎকারের শুরুতে স্থানীয় স্ট্যান্ডার্ডের উপর ভিত্তি করে মৃত ব্যক্তির একটি পরিচিতি নাম্বার দেয়া হবে। স্পেস অপশনটি স্পর্শ করে আইডি নাম্বারটি টাইপ করুন।

১.১ ঠিকানা/ খানায় যাওয়ার দিক নির্দেশনা

স্পেস অপশনটি স্পর্শ করুন, কীবোর্ড সহ একটি পপ আপ স্ক্রিন আসবে। কীবোর্ডটি ব্যবহার করে ঠিকানাটি টাইপ করুন।

সেকশন ২: সম্মতি

সাক্ষাৎকার গ্রহণকারীর জন্য নির্দেশাবলী: উত্তরদাতাকে সম্মতিপত্রটি পড়ে শোনান। উত্তরদাতার কোন প্রশ্ন আছে কিনা জানতে চান। উত্তরদাতা সাক্ষাৎকারে অংশগ্রহণে ইচ্ছুক কিনা জেনে উনাকে প্রশ্ন করুন।

স্ক্রিনে উত্তরদাতার সম্মতি প্রদানের ভিডিওটি রেকর্ড করার জন্যে একটি অপশন দেয়া থাকবে। স্ক্রিনে ২টি অপশন দেয়া আছে:

ভিডিও রেকর্ডকরুন

ভিডিও নির্বাচন করুন

সম্মতি দেয়ার ভিডিওটির রেকর্ড শুরু করার জন্যে রেকর্ড ভিডিও অপশনটি চাপুন এবং রেকর্ডিং শেষ হলে পুনরায় অপশনটি চাপুন (ভিডিও করা বাধ্যতামূলক নয়)।

২.১ উত্তরদাতা কি সম্মতি দিয়েছেন?

তিনি এই স্টাডিতে অংশগ্রহণ করতে ইচ্ছুক কিনা জানতে চান, শুধুমাত্র 'হ্যাঁ' অথবা 'না' একটি রেডিও বাটন চিহ্নিত করুন। যদি উত্তর 'হ্যাঁ' হয় তাহলে ট্যাবলেট স্বয়ংক্রিয়ভাবে প্রশ্নে স্কিপ করবে। আর যদি উত্তর 'না' হয় তাহলে সাক্ষাৎকারগ্রহণকারীর উদ্দেশ্যে স্ক্রিনে নির্দেশনা আসবে উত্তরদাতাকে তার সময় দেয়ার জন্যে ধন্যবাদ জানানো এবং সাক্ষাৎকারটি শেষ করার জন্যে।

সেকশন ৩: মৃত ব্যক্তি সম্পর্কিত প্রশ্ন

সাক্ষাৎকার গ্রহণকারীর জন্যে নির্দেশনাবলী: এখানে অনেক প্রশ্নের তথ্য আপনার কাছে থাকতে পারে তবে সঠিক তথ্য সম্পর্কে নিশ্চিত হওয়ার লক্ষ্যে উত্তরদাতার কাছ হতে জানতে হবে।

৩.১ মৃত ব্যক্তির নাম কি?

স্পেস অপশনটি স্পর্শ করলে স্ক্রিনে একটি কীবোর্ড আসবে। এই কীবোর্ডটি ব্যবহার করে সেখানে মৃত ব্যক্তির নাম টাইপ করুন। কোন অবস্থাতে এ ঘর খালি রাখা যাবেনা।

৩.২ মৃত ব্যক্তি কোন সালে জন্মগ্রহণ করেছিলেন?

৩.৪ মৃত ব্যক্তি কোন মাসে জন্মগ্রহণ করেছিলেন?

৩.৪ মৃত ব্যক্তি কোন মাসের কোন তারিখে জন্মগ্রহণ করেছিলেন?

৩.২ মৃত ব্যক্তি কি পুরুষ / মহিলা/ হিজড়া ?

৩.৩ মৃত শিশুর / ব্যক্তির ঠিকানাঃ

জেলাঃ

উপজেলাঃ

ইউনিয়নঃ

গ্রামঃ

৩.৪ মৃত শিশুর / ব্যক্তির জন্ম তারিখ কি জানা আছে ? যদি উত্তর হ্যাঁ হয় তাহলে

মৃত শিশুর / ব্যক্তির জন্ম তারিখ কি ?

৩.৫ মৃত্যুর তারিখ কি জানা আছে ? যদি উত্তর হ্যাঁ হয় তাহলে

মৃত্যুর তারিখ কি ?

যদি উত্তর না হয় তাহলে,

৩.৬ মৃত ব্যক্তির বয়স:

মৃত ব্যক্তির বয়স কত ?

বছরঃ বয়স যদি ১ বছর বা বেশী হয়।

মাসঃ বয়স যদি ১ বছরের কম হয়।

দিনঃ বয়স যদি ১ মাসের কম হয়।

সাক্ষাৎকার গ্রহণকারীর জন্যে নির্দেশনাবলী: যদি ২৪ঘন্টার কম হয় তাহলে ফাঁকা স্থানে ০০ লিখুন। যদি মৃতের বয়স ২৭দিনের বেশী হয় তাহলে সময় দিনে লিখুন। ২৮দিন হলে ১মাস লিখুন। বয়স ১ থেকে ১১ মাসের মধ্যে হলে, সময় মাসে লিখুন। বয়স ১২মাস হলে ১বছর লিখুন। বয়স ১বছর বা তার উপরে হলে, সময় বছরে লিখুন।

যদি মৃত ব্যক্তির জন্ম তারিখ অথবা বয়স না জেনে থাকে, তাহলে উত্তরদাতা জন্মসাল/তারিখের সাথে সম্পর্কিত কোন ঐতিহাসিক ঘটনা (গ্রামে ঘটিত, জেলায় ঘটিত, এলাকায় ঘটিত, দেশে ঘটিত কিংবা বিশ্বে ঘটিত) মনে করতে পারেন কিনা তা জানতে চান। এক্ষেত্রে ঐতিহাসিক ঘটনার দিনপঞ্জিকা মৃত ব্যক্তির বয়স আনুমানিক বয়স বের করতে আপনাকে সহায়তা করবে।

যদি 'উত্তর দিতে অস্বীকৃতি' বা 'জানি না' রেডিও বাটন ক্লিক করা হয়,

৩.৭ আপনার জানা মতে মৃত ব্যক্তির কোন বয়সসীমায় ছিল?

আপনি যদি অনিশ্চিত হন, দয়া করে প্রশ্নটি আবার পড়ুন এবং নিচের বয়সসীমা হতে যেকোন একটি রেডিও বাটন ক্লিক করুন।

- ২৮দিনের কম
- ২৮দিন - ১১বছর
- ১২বছরের বেশী হলে
- অনিচ্ছা
- অজানা

যদি 'উত্তর দিতে অস্বীকৃতি' বা 'জানি না' রেডিও বাটন ক্লিক করা হয় তাহলে ট্যাবলেটের স্ক্রিনে সাক্ষাৎকারগ্রহণকারীর জন্যে একটি পপ আপ আসবে যেখানে উত্তরদাতাকে সময় দেয়ার জন্যে ধন্যবাদ জানিয়ে সাক্ষাৎকার শেষ করতে বলা হবে।

৩.৮ মৃত ব্যক্তি কোথায় মারা গেছেন?

যে স্থানে মৃত্যুর ঘটনা ঘটেছে সেই যথাযথ স্থানটি চিহ্নিত করুন। এটি হচ্ছে সেই স্থান যেখানে ব্যক্তি মারা গেছে (নড়ছে না, নিঃশ্বাস নিচ্ছে না), তা প্রথম লক্ষ্য করা হয়। মৃত্যু 'হাসপাতালে'(স্বাস্থ্য কেন্দ্র যেখানে রোগী ভর্তি থাকার সুবিধা আছে) অথবা 'অন্যান্য স্বাস্থ্য কেন্দ্রে' (ফার্মেসী, স্বাস্থ্য কেন্দ্র বা প্রাইভেট ক্লিনিক যেখানে বাহিরের রোগী হিসেবে রোগী দেখা হয়) অর্থাৎ কোথায় হয়েছে তা আলাদা করুন। যেকোন একটি অপশন চিহ্নিত করুন। 'অন্যান্য' অপশনটি মার্ক করলে পরবর্তী পৃষ্ঠায় একটি পপ আপ কিবোর্ড আসবে মৃত্যু স্থান লিখার জন্যে।

- হাসপাতালে
- অন্যান্য স্বাস্থ্য কেন্দ্রে
- হাসপাতালে যাওয়ার পথে বা স্বাস্থ্য কেন্দ্রে যাওয়ার পথে
- বাসায়
- অন্যান্য (নির্দিষ্ট করুন)
- অনিচ্ছা
- অজানা

উত্তরদাতার সম্পর্কে তথ্যঃ

সাক্ষাৎ গ্রহনকারীর প্রতি নির্দেশনাবলীঃ উত্তরদাতাকে বলেন যে এখন আপনি তার সম্পর্কে কিছু প্রশ্ন করবেন।

উত্তরদাতার নামঃ

উত্তরদাতার লিঙ্গঃ

উত্তরদাতার বয়সঃ

মৃত শিশুর / ব্যক্তির সাথে আপনার সম্পর্কঃ

সেকশন ৪: মৃত্যুর নোটিফিকেশন সংক্রান্ত প্রশ্নাবলী

৪.১ এই মৃত্যুটি কি রেজিস্টার করা হয়েছে?

উত্তরদাতার কাছে জানতে চান স্থানীয় রেজিস্ট্রি অফিসে এই মৃত্যু সম্পর্কিত বিস্তারিত তথ্য রেজিস্টার করা হয়েছে কিনা এবং যেকোন একটি রেডিও বাটন মার্ক করুন।

- হ্যা
- না
- অনিচ্ছা
- অজানা

যদি 'না', 'উত্তর দিতে অস্বীকৃতি' বা 'জানি না' মার্ক করা হয় তাহলে ট্যাবলেট ৪.৪ (সাধারণ-৬-৪) এ স্কিপ করবে।

৪.২ রেজিস্ট্রেশনের তারিখ রেকর্ড করুন।

যদি ৪.১ এর উত্তর 'হ্যা' হয় তাহলে ট্যাবলের নির্দেশনা অনুসরণ করুন এবং বছর, মাস, দিন লিখুন।

বছর: _____ (বছরের চারটি ডিজিট লিখুন, যদি না জেনে থাকে তাহলে ৯৯৯৯ লিখুন)

মাস: _____ (মাসের ক্ষেত্রে জানুয়ারী হলে '১' এভাবে লিখুন, যদি না জেনে থাকে তাহলে ৯৯ লিখুন)

দিন: _____ (১ হতে ৩১এর মধ্যে যেকোন একটি দিন লিখুন, যদি না জেনে থাকে তাহলে ৯৯ লিখুন)

৪.৩ রেজিস্ট্রেশন নাম্বারটি রেকর্ড করুন।

স্পেশ স্পর্শ করুন এবং পপ আপ কীবোর্ড ব্যবহার করে নাম্বারটি লিখুন।

৪.৪ এই মৃত্যুটি কি নোটিফাই করা হয়েছে?

যদি এই মৃত্যুটি রেজিস্টার করা না হয়ে থাকে, আপনি কি স্থানীয় রেজিস্ট্রিতে এই মৃত্যুটি নোটিফাই করেছেন? যথাযথ যেকোন একটি রেডিও বাটন মার্ক করুন।

- হ্যা
- না

○ অজানা

যদি 'না', 'উত্তর দিতে অস্বীকৃতি' বা 'জানি না' মার্ক করা হয় তাহলে ট্যাবলেট ৪.৬ (সাধারণ-৬-৬) এ স্কিপ করবে।

৪.৫ নোটিফিকেশন নাম্বারটি রেকর্ড করুন।

যদি উত্তর হ্যাঁ হয় অর্থাৎ নোটিফাই করে থাকেন, তাহলে উল্লেখিত খালি স্থানে নাম্বারটি লিখুন।

৪.৬ মৃত ব্যক্তির কি জাতীয়পত্র নাম্বার ছিল?

উত্তরদাতার কাছে জানতে চান মৃত ব্যক্তির জাতীয় পরিচয়পত্র বা নাম্বার ছিল কি না। যেকোন একটি রেডিও বাটন মার্ক করুন।

- হ্যাঁ
- না
- জাতীয় পরিচয়পত্র নাম্বারের জন্যে বয়স হয়নি
- প্রযোজ্য নয়
- অনিচ্ছা
- অজানা

যদি উত্তর 'জাতীয় পরিচয়পত্র নাম্বারের জন্যে বয়স হয়নি' মার্ক করা হয় তাহলে ট্যাবলেট ৪.৮(সাধারণ-৬-৮) এ স্কিপ করবে।

যদি উত্তর 'না', 'উত্তর দিতে অস্বীকৃতি' বা 'জানি না' হয় তাহলে ট্যাবলেট বয়স ভিত্তিক নির্দিষ্ট ভিএ মডিউলে চলে যাবে।

৪.৭ জাতীয় পরিচয় নাম্বারটি রেকর্ড করুন।

যদি জাতীয় পরিচয়পত্র নাম্বার থাকে তাহলে ফাঁকা স্থানে নাম্বারটি লিখুন।

বয়স খুব কম (ন্যাশনাল আইডি এর জন্য),

বাবার নামঃ(যদি থাকে)

বাবার নামের শেষ অংশ :

বাবার প্রথম নামঃ

বাবার অন্যান্য নামঃ

মায়ের নামঃ (যদি থাকে)

মায়ের নামের শেষ অংশ :

মায়ের প্রথম নামঃ

মায়ের অন্যান্য নাম

৪.৮ পিতা মাতা যেকোন একজনের জাতীয় পরিচয়পত্র নাম্বার আছে?

উত্তরদাতার কাছে জানতে চান মৃত ব্যক্তির বাবা বা মা যেকোন একজনের জাতীয় পরিচয় পত্র আছে কিনা। যেকোন একটি রেডিও বাটন মার্ক করুন।

- হ্যাঁ
- না

- অনিচ্ছা
- অজানা

যদি উত্তর 'না', 'উত্তর দিতে অস্বীকৃতি' বা 'জানি না' হয় তাহলে ট্যাবলেট বয়স ভিত্তিক নির্দিষ্ট ভিএ মডিউলে চলে যাবে।

৪.৯ 'বাবা বা মা' কার তথ্য রেকর্ড করা হয়েছে?

যদি বাবা মা'র আইডি নাম্বার তেঁকে থাকে তাহলে জানতে চান রেকর্ডের জন্যে কার নাম্বারটি নেয়া হবে।

- মা
- বাবা

৪.১০ বাবা বা মায়ের জাতীয় পরিচয়পত্র নাম্বারটি রেকর্ড করুন।

দয়া করে আইডি কার্ডটি দেখুন এবং নাম্বারটি রেকর্ড করুন

যদি মৃতের বয়স ২৮দিনের কম হয়, ট্যাবলেট স্বয়ংক্রিয়ভাবে নবজাতক মডিউলে স্কিপ করবে

যদি মৃতের বয়স ২৯ দিন থেকে ১১বছরের মধ্যে হয়, ট্যাবলেট স্বয়ংক্রিয়ভাবে শিশু ভিএ মডিউলে স্কিপ করবে

যদি মৃতের বয়স ১২বছর বা তার বেশী হয়, ট্যাবলেট স্বয়ংক্রিয়ভাবে কিশোর এবং বয়স্ক ভিএ মডিউলে স্কিপ করবে

সাধারণমডিউলে সমাপ্তি
বয়স ভিত্তিক মডিউলে চলুন

6: নবজাতক মৃত্যু এবং মৃতজন্ম (স্টীলবার্থ) জন্যে বয়স-ভিত্তিক মডিউল

সাক্ষাৎকার গ্রহণকারীর প্রতি নির্দেশনা: এই নিওনেটাল মডিউলটি মৃত জন্ম এবং সেই মৃত শিশুটির জন্য মৃত্যুর সময় যার বয়স ছিল ০-২৮ দিন এর ভিতরে, সেই নবজাতকগুলোর জন্য। এই মডিউলের অর্ন্তভুক্ত:

- পটভূমি
- গর্ভকালীন ইতিহাস
- নবজাতকের মৃত্যু
- স্বাস্থ্য রেকর্ড
- ওপেন রেসপন্স (৭ কিওয়ার্ড চেকলিস্ট)

ট্যাবটি সক্রিয়ভাবে এই মডিউলটি সিলেক্ট করবে যখন মৃত শিশুটির বয়স এই ক্যাটাগরিতে পরবে। প্রয়োজন অনুযায়ী ট্যাবটি একটি প্রশ্ন অথবা একাধিক প্রশ্ন স্বয়ংক্রিয়ভাবে স্কিপ করবে।

সেকশন ১: পটভূমি

১.১: মৃত শিশুটির মা কি এখনো বেঁচে আছেন?

সাক্ষাৎকার গ্রহণের সময় শিশুটির মা যদি উপস্থিত না থাকে, জিজ্ঞেস করুন মৃত শিশুটির মা এখনো জীবিত আছেন কি?

যেকোন একটি রেডিও বাটন মার্ক করুন।

- হ্যাঁ
- না

১.২: জন্মের সময় মৃত শিশুটির ওজন কত ছিল?

কম ওজন নবজাতকের মৃত্যু ঝুঁকি বৃদ্ধির জন্য গুরুত্বপূর্ণ কারণ হিসেবে ধরা হয়। যদি মৃত শিশুটির ওজন সম্পর্কে জানা যায় বা পাওয়া যায় তাহলে তা রেকর্ড করুন এবং যেকোন একটি বাটন চিহ্নিত করুন। "গ্রাম" অথবা "কিলোগ্রাম" এর জন্য বাটনটি চিহ্নিত করুন, শিশুর ওজন লেখার পর পরের ধাপে যেতে পারবেন। "গ্রাম" অথবা "কিলোগ্রাম" অজানা হলে ৯৯৯৯ লিখুন।

- -----গ্রাম (অজানা হলে ৯৯৯৯ লিখুন)
- -----কিলোগ্রাম (অজানা হলে ৯৯৯৯ লিখুন)
- অনিচ্ছা
- অজানা

উত্তর যদি জন্মের সময় মৃত শিশুটির ওজন জানা থাকে তাহলে ১.৪ নং প্রশ্নে যান।

উত্তর যদি অনিচ্ছা অথবা অজানা হয় তাহলে, ১.৩নং প্রশ্নে যান।

১.৩:জন্মের সময় মৃত শিশুটি দেখতে কেমন ছিল?

প্রশ্নের প্রথম পার্টটি পড়ুন এবং তারপর প্রথম চারটি উত্তর ধীরে ধীরে বলুন। উত্তরদাতাকে ছবিগুলো দেখান (স্ক্রিনে) যাতে করে তিনি যেন শিশুটির জন্মের সময় কেমন ছিল তা বুঝতে এবং মনে করতে পারেন। উত্তরদাতা প্রথমে চারটি উত্তরই জেনে বুঝে উত্তর দিবেন। আমরা জানতে চাই শিশুটি ছোট হয়েছিল নাকি বড় হয়েছিল কারণ দুটোই সমস্যার কারণ হতে পারে। যেকোন একটি রেডিও বাটন মার্ক করুন।

- খুবই ছোট
- স্বাভাবিকের চেয়ে ছোট
- প্রায় স্বাভাবিক
- স্বাভাবিকের চেয়ে বড়
- অনিচ্ছা
- অজানা

১.৪: শিশুটি কি জীবিত না মৃত জন্মেছিল?

প্রশ্নটি জিজ্ঞেস করুন এবং যেকোন একটি রেডিও বাটন মার্ক করুন।

- জীবিত
- মৃত
- অনিচ্ছা
- অজানা

১.৫:শিশুটি কি কখনো কেঁদেছিল?

এই প্রশ্নটি আমাদের বুঝতে সহযোগিতা করবে যে শিশুটি মৃতজন্ম ছিল কিনা। যেকোন একটি রেডিও বাটন মার্ক করুন।

- হ্যাঁ
- না
- অনিচ্ছা
- অজানা

১.৬:শিশুটি কি কখনো নড়েছিল?

এই প্রশ্নটি আমাদের বুঝতে সহযোগিতা করবে যে শিশুটি মৃতজন্ম ছিল কিনা। যেকোন একটি রেডিও বাটন মার্ক করুন।

- হ্যাঁ
- না
- অনিচ্ছা
- অজানা

১.৭:শিশুটি কি কখনো শ্বাস-প্রশ্বাস ফেলেছিল?

এই প্রশ্নটি আমাদের বুঝতে সহযোগিতা করবে যে শিশুটি মৃতজন্ম ছিল কিনা। যেকোন একটি রেডিও বাটন মার্ক করুন।

- হ্যাঁ
- না
- অনিচ্ছা
- অজানা

সাক্ষাৎকার গ্রহণকারীর জন্য নির্দেশনা: ১.৫, ১.৬ এবং ১.৭ এই তিনটি প্রশ্নের উত্তর হ্যাঁ হয়, ফ্রিনে পরের একটি পেইজ দেখানো হবে যেখানে বলা আছে " কারণ শিশুটির বয়স বেশি ছিল" অথবা শিশুটি হয় কেঁদেছিল নাহয় নড়াচড়া করেছিল নাহয় শিশুটি শ্বাস-প্রশ্বাস ফেলেছিল ", শিশুটি মৃতজন্ম ছিল না। এই তিনটি প্রশ্নের উত্তর না হয়, ফ্রিনে পরের একটি পেইজ দেখানো হবে কারণ শিশুটি কখনো কাঁদেনি, নড়াচড়া করেনি, অথবা শ্বাস-প্রশ্বাস ফেলেনি। শিশুটি মৃতজন্ম ছিল।

উত্তর মৃতজন্ম হলে ১.৯ এ যান।

উত্তর জীবিতজন্ম হলে ১.১৩ এ যান।

১.৯ জন্মের সময় শিশুটির গায়ে কোন খেতলানো (কালচে বর্ণের) বা আঘাতের চিহ্ন ছিল?

জন্ম গত আঘাত হল এমন এক আঘাত যা জন্মের সময় ঘটতে পারে যেমন কালশিটে পড়ে যাওয়া অথবা হাঁড় ভেঙ্গে যাওয়া।

যেকোন একটি রেডিও বাটন মার্ক করুন।

- হ্যাঁ
- না
- অনিচ্ছা
- অজানা

১.১০:শিশুটির চামড়ার (শরীরে) কোন অংশে ফুলা ছিল?

শরীরে বা চামড়ার কোন অংশ কোমল বলতে বুঝায় যে শরীরের ঐ অংশ খুবই নরম ছিল এবং এমনকি ধরার সময় কিছু অংশ খুলে এসেছিল। যেকোন একটি রেডিও বাটন মার্ক করুন।

- হ্যাঁ
- না
- অনিচ্ছা
- অজানা

১.১১:প্রসবের পর পর শিশুটির শরীরের কোন অংশ স্বাভাবিক ছিল কি? যেমন, কোন অঙ্গ খুব বড় বা ছোট আকৃতির, শরীরে কোন ফুলা বা চাকা।

এটার মানে হল, শরীরের এক বা একাধিক অংশ স্বাভাবিক আকৃতির ছিল কি না; উদাহরণস্বরূপ, ঠোঁট অথবা পিঠের কোন অংশ উন্মুক্ত ছিল অথবা শরীরের কোন অঙ্গ স্বাভাবিক আকৃতির ছিল না।

যেকোন একটি রেডিও বাটন মার্ক করুন

- হ্যাঁ
- না
- অনিচ্ছা
- অজানা

উত্তর যদি "না", "অনিচ্ছা", অথবা "অজানা" হয় তাহলে সেকশন ২ এ যান।

১.১২: জন্মের সময় অঙ্গ বিকৃতি/ অস্বাভাবিকতা গুলি কি কি ছিল?

এই প্রশ্ন জিজ্ঞেস করে জানতে চেয়েছি, শিশুটি ঠিক কি কারণে অসুস্থ হয়ে থাকতে পারে। উত্তরগুলো ধীরে ধীরে একরে পর এক পড়ুন। এবং স্ক্রিনে ছবিগুলো দেখান যেন অস্বাভাবিকতাগুলো বুঝতে এবং মনে করতে পারেন। একাধিক উত্তর হতে পারে। উত্তর অন্যান্য তে মার্ক করা হয় তাহলে পরের পৃষ্ঠায় লিখার সময় তালিকা বহির্ভূত ব্যতিক্রমগুলোর জায়গা রাখা থাকবে।

- জন্মকালীন অতি ছোট আকৃতির মাথা
- জন্মকালীন খুব বড় আকৃতির মাথা
- মাথার পেছনে বা মেরুদণ্ডে মাংসপিড
- _____ অন্যান্য
- অনিচ্ছা
- জানিনা

মৃতজন্মের জন্য করা ১.১২এর প্রশ্নগুলো শেষ করার পর, সেকশন ২ এ যেতে হবে।

১.১৩: মারাত্মক অসুস্থতা যখন শুরু হয়েছিল তখন শিশুটির বয়স কত ছিল?

প্রশ্নটি জিজ্ঞেস করুন এবং যেকোন একটি রেডিও বাটন মার্ক করুন। "দিন" এবং "মাস" চিহ্নিত স্থানে লেখার সময় বয়স দিন ও মাসে লেখার জন্য জায়গা থাকবে। শিশুর বয়স এক মাসের কম হলে লিপিবদ্ধ করুন (০-২৭ দিন)। দিনের সংখ্যা লিখুন অথবা ২৪ ঘন্টার কম হলে ০০ রেকর্ড করুন।

- দিন (পরের পেইজে যান) অজানা হলে ৯৯ লিখুন
- মাস (পরের পেইজে যান) অজানা হলে ৯৯ লিখুন
- অনিচ্ছা
- অজানা

১.১৪: অসুখটিকতক্ষণস্থায়ী ছিল?

প্রশ্নটি জিজ্ঞেস করুন এবং যেকোন একটি রেডিও বাটন মার্ক করুন। অসুস্থতা কতদিন স্থায়ী ছিল লিখুন। "দিন" ও "মাস" চিহ্নিত স্থানে লিখার সময় "পপ আপ" কি বোর্ড ব্যবহার করে মেয়াদ লিখার জন্য জায়গা থাকবে। সময়সীমা ২৪ ঘন্টার কম হলে ০০ লিখুন অথবা ২৮ দিনের চেয়ে কম হলে দিনের সংখ্যা লিখুন।

- দিন (পরের পেইজে যান) অজানা হলে ৯৯ লিখুন
- মাস (পরের পেইজে যান) অজানা হলে ৯৯ লিখুন
- অনিচ্ছা
- অজানা

১.১৫ মৃত্যুর সময় শিশুটির বয়স চিহ্নিত করুন।

প্রশ্নটি জিজ্ঞেস করুন এবং যেকোন একটি রেডিও বাটন মার্ক করুন।

- ২৮ দিনের চেয়ে কম
- ২৮ দিন থেকে ১১ বছর

সেকশন ২: গর্ভকালীন ইতিহাস

২.১: গর্ভাবস্থার শেষের ৩ মাসে প্রসব বা খালাসের সময় নিম্নলিখিত জটিলতার কোনটি হয়েছিল কিনা?)

আমরা এই প্রশ্নটি এই কারণে জানতে চাচ্ছি যে, যদি এগুলোর কোনটির (গর্ভাবস্থা, লেবার অথবা প্রসব) সময় জটিলতা হত, তাহলে এটি একটি বুকির কারণ যার পরিণতিতে মৃতজন্ম বা নবজাতকের মৃত্যু হতে পারতো। প্রত্যেকটি জটিলতা পড়ুন এবং প্রযোজ্যগুলো চিহ্নিত করুন। (একাধিক উত্তর চিহ্নিত করা যাবে)। যদি উত্তর হ্যাঁ হয়, তবে চেক বক্স চিহ্নিত করুন অন্যথায় খালি রাখুন। উত্তরদাতা মা ভিন্ন অন্য কেউ হলে "মায়ের" বলে সম্বোধন করুন।

- আপনার (মা) খিঁচুনি ছিল
- আপনার (মা) উচ্চ রক্তচাপ ছিল
- আপনার (মা) মারাত্মক স্বল্পতা ছিল
- আপনার (মা) বহুমূত্র/ডায়াবেটিস রোগ ছিল
- গর্ভ খালাসের সময় বাচ্চার মাথা আগে আসে নাই।
- নাড়ী আগে খালাস হয়েছিল
- নাড়ী শিশুর গলায় পেঁচিয়েছিল
- অতিরিক্ত রক্তপাত
- প্রসবকালীন জ্বর
- কোন জটিলতা নেই
- অনিচ্ছা
- অজানা

২.২: প্রসবের কয়েকদিন আগে থেকে শিশুটি পেটে নড়াচড়া করছিল?

প্রশ্নটি জিজ্ঞেস করুন এবং যেকোন একটি রেডিও বাটন মার্ক করুন।

- হ্যাঁ
- না
- অনিচ্ছা
- অজানা

২.৩: পানি ভাঙার সময় পানির রং কেমন ছিল?

এই প্রশ্নটির উদ্দেশ্য হচ্ছে শিশুটি মাতৃগর্ভে কোন চাপে ছিল কিনা যার কারণে জন্মের পূর্বে পায়খানা, এমনিওটিক ফুইল্ডে নির্গত হয়। প্রশ্নটি জিজ্ঞেস করুন এবং যেকোন একটি রেডিও বাটন মার্ক করুন। "অন্যান্য" বাটনটি মার্ক করা হলে পরের পৃষ্ঠায় লিখার সময় তালিকায় না থাকা অন্যান্য রং লিখার জন্য জায়গা থাকবে।

- সবুজ বা বাদামী
- স্বচ্ছ
- অন্যান্য
- অনিচ্ছা
- অজানা

২.৪: প্রসব ব্যথা বা বাচ্চা খালাস হতে কত সময় লেগেছিল?

প্রশ্নটি জিজ্ঞেস করুন এবং যেকোন একটি রেডিও বাটন মার্ক করুন। "ঘন্টা" বাটনটি মার্ক করা হলে পরবর্তীতে একটি স্পেস আসবে সেখানে ডেলিভারি হতে মোট কত সময় লেগেছে তা লিপিবদ্ধ করুন। প্রসব ব্যথা কত সময় ছিল এবং ডেলিভারি হতে কত সময় লেগেছিল রেকর্ড করুন।

নোট: লেবার শুরু হয় যখন কন্ট্রাকশন ১০ মিনিটের কম হয়। ঘন্টা হিসাব করার সময় ১ দিন = ২৪ ঘন্টা গণনা করুন। যদি ১ ঘন্টার চেয়ে কম হয় তাহলে ০০ রেকর্ড করুন।

- ঘন্টা (পরের পেইজে যান) জানা হলে ৯৯ লিখুন
- অনিচ্ছা
- অজানা

২.৫: কে বাচ্চা খালাস করেছিল?

সঠিক বক্সটি চিহ্নিত করুন, যিনি প্রসব করানোর জন্য প্রাথমিক ভাবে দায়িত্বশীল ছিলেন। "নিজে (মা)" চিহ্নিত করা হলে বোঝানো হবে প্রসবের সময় মাকে সহযোগীতা করার জন্য অন্য কেউ ছিল না। যেকোন একটি রেডিও বাটন মার্ক করুন। "অন্যান্য" বাটনটি মার্ক করা হলে পরের পৃষ্ঠায় লিখার সময় তালিকায় না থাকা অন্যান্য ব্যক্তির নাম লিখার জন্য জায়গা থাকবে।

- ডাক্তার

- নার্স/ মিডওয়াইফ
- আত্মীয়
- নিজে (মা)
- টি বি এ
- -----অন্যান্য
- অনিচ্ছা
- অজানা

২.৬: শিশুটি কিভাবে ভুমিষ্ঠ হয়েছিল?

অপশনগুলো পড়ুন এবং ঐ অপশনটি মার্ক করুন যেটি প্রকৃতপক্ষে প্রসবের পদ্ধতি হিসেবে ব্যবহার করা হয়েছিল। "নরমাল ডেলিভারী" মানে একটি হল নরমাল ডেলিভারী (যন্ত্র দিয়ে/ যন্ত্র ছাড়া)। "সিজারিয়ান অপারেশন" মানে হল মহিলাটিকে সার্জারির মাধ্যমে ডেলিভারি করানো হয়েছে। যেকোন একটি রেডিও বাটন চিহ্নিত করুন।

- নরমাল ডেলিভারী (যন্ত্র দিয়ে)
- নরমাল ডেলিভারী (যন্ত্র ছাড়া)
- নরমাল ডেলিভারী (যন্ত্র দিয়ে কিনা তা জানা নেই)
- সিজারিয়ান অপারেশন
- অনিচ্ছা
- অজানা

STOP

আবার ১.৮ (মৃত জন্ম) প্রশ্নে যান। আপনি যদি হ্যাঁ উত্তর করে থাকেন তাহলে সেকশন ৪ যান।

উত্তর যদি "না" (জীবিত জন্ম) হয়ে থাকে এবং শিশুটির বয়স যদি ২৮ দিনের কম হয়ে থাকে তাহলে সেকশন ৩ এ যান।

সেকশন ৩: নবজাতকের মৃত্যু

৩.১: প্রসবের পরপর বাচ্চাটির শরীরের কোন অংশ অস্বাভাবিক ছিল? যেমন, শরীরের কোন অঙ্গ খুব বড় বা ছোট আকৃতির, শরীরের কোন অংশে অস্বাভাবিক বৃদ্ধি/ ফুলা বা চাকা

স্ক্রিনে ছবিগুলো দেখান যেন অস্বাভাবিকতাগুলো বুঝতে এবং মনে করতে পারেন। যেকোন একটি রেডিও বাটন মার্ক করুন।

- হ্যাঁ
- না
- অনিচ্ছা
- অজানা

উত্তর যদি "না", "জানিনা" অথবা অনিচ্ছা হয় তাহলে ৩.৩ নং প্রশ্নে যান।

৩.২: জনাগত অংগ বিকৃতিগুলো কি ছিল?

এই প্রশ্ন জিজ্ঞেস করে জানতে চেয়েছি, শিশুটি ঠিক কি কারণে অসুস্থ হয়ে থাকতে পারে। উত্তরগুলো ধীরে ধীরে একরে পর এক পড়ুন। এবং স্ক্রিনে ছবিগুলো দেখান যেন অস্বাভাবিকতাগুলো বুঝতে এবং চিনতে পারেন। প্রযোজ্য সবগুলো উত্তর মার্ক করুন (একাধিক উত্তর হতে পারে)। উত্তর অন্যান্য মার্ক করা হলে পরের পৃষ্ঠায় লিখার সময় তালিকা বহির্ভূত ব্যতিক্রমগুলো জায়গা থাকবে।

- জন্মকালীন অতি ক্ষুদ্রাকৃতির মাথা
- জন্মকালীন বৃহদাকৃতির মাথা
- মাথার পিছনে বা মেরুদণ্ডে মাংসপিণ্ড
- অন্যান্য
- অনিচ্ছা
- অজানা

৩.৩:জন্মের সাথে সাথে শিশুটি কি শ্বাস নিয়েছিল?

স্বাভাবিক শ্বাস প্রক্রিয়া কষ্ট করে শ্বাস নেওয়া এবং শ্বাস নেয়ার দুর্বল প্রচেষ্টাকে অন্তর্ভুক্ত করবেন। প্রশ্নটি জিজ্ঞেস করুন এবং যেকোন একটি রেডিও বাটন মার্ক করুন।

- হ্যাঁ
- না
- অনিচ্ছা
- অজানা

উত্তর যদি "না" হয় তাহলে ৩.৫ নং প্রশ্নে যান।

৩.৪: শিশুটির কি শ্বাস কষ্ট ছিল?

"শ্বাসকষ্ট" বলতে বুঝায় যে শ্বাস নেওয়ার জন্য বাচ্চাটিকে স্বাভাবিকের চেয়ে বেশী কষ্ট করতে হয়েছিল।

যে কোন একটি রেডিও বাটন মার্ক করুন।

- হ্যাঁ
- না
- অনিচ্ছা
- অজানা

৩.৫:জন্মের সাথে সাথে শ্বাস-প্রশ্বাস চালু করার জন্য কোন ব্যবস্থা নেওয়া হয়েছিল?

জিজ্ঞেস করুন জন্মের সময় নবজাতককে শ্বাস প্রশ্বাস নেবার জন্য কোন পদ্ধতি বা কৌশল অবলম্বন/ প্রয়োগ করা হয়েছিল কিনা।

যেকোন একটি রেডিও বাটন মার্ক করুন।

- হ্যাঁ
- না
- অনিচ্ছা
- অজানা

৩.৬: জন্মের সাথে সাথে বাচ্চাটি কি কেঁদেছিল?

"জন্মের সাথে সাথে" মানে জন্মের ঠিক পর পর। সুস্থ নবজাতক জন্মের পর কান্না করে, তাই আমরা জানতে চাই জন্মের পর পর নবজাতকটি কান্না করেছিল কিনা। প্রশ্নটি করুন এবং যেকোন একটি রেডিও বাটন মার্ক করুন।

- হ্যাঁ
- না
- অনিচ্ছা
- অজানা

যদি "হ্যাঁ" হয় তাহলে ৩.৮ নং প্রশ্নে যান।

৩.৭: জন্মের কতক্ষণ পরে বাচ্চাটি প্রথম কেঁদেছিল?

আমরা জানতে চাই, শিশুটি জন্মের কতক্ষণ পরে কান্না শুরু করেছিল। প্রশ্নটি জিজ্ঞেস করুন এবং যেকোন একটি রেডিও বাটন মার্ক করুন।

- ৫ মিনিটের মধ্যে
- ৬-৩০ মিনিটের মধ্যে
- ৩০ মিনিটের মধ্যে
- মোটেও কাঁদে নাই
- অনিচ্ছা
- অজানা

উত্তর যদি "মোটেই কাঁদে নাই" হয় তাহলে ৩.৯ নং প্রশ্নে যান।

৩.৮: বাচ্চাটি কি কাঁদা বন্ধ করে দিয়েছিল?

"কাঁদা বন্ধ" মানে নবজাতক জন্মের পর কান্না করতে সক্ষম ছিল কিনা। আমরা এই প্রশ্নটি করছি কারণ জন্মের পর কান্না না করা একটি মারাত্মক অসুস্থতা কে ইঙ্গিত করে। প্রশ্নটি জিজ্ঞেস করুন এবং যেকোন একটি রেডিও বাটন মার্ক করুন।

- হ্যাঁ
- না
- অনিচ্ছা
- অজানা

৩.৯: বাচ্চাটি জন্মের প্রথম দিনে স্বাভাবিকভাবে বুকের দুধ পান করতে পেরেছিল?

প্রশ্নটি জিজ্ঞেস করুন এবং যে কোন একটি রেডিও বাটন মার্ক করুন।

- হ্যাঁ
- না
- অনিচ্ছা
- অজানা

উত্তর যদি হ্যাঁ হয়, তাহলে ৩.১১ নং প্রশ্নে যান।

৩.১০ বাচ্চাটি কি আদৌ স্বাভাবিকভাবে দুধ পান করতে পেরেছিল?

আমরা জানতে চাই বাচ্চাটি কি আদৌ কখনও স্বাভাবিকভাবে দুধ পান করতে পেরেছিল যদিও সেটি জন্মের প্রথম দিনে না হয়ে থাকে তবুও।

যে কোন একটি রেডিও বাটন মার্ক করুন।

- হ্যাঁ
- না
- অনিচ্ছা
- অজানা

৩.১১ সর্বশেষ অসুস্থতার সময় শিশুটির কি শ্বাসকষ্ট হয়েছিল ?

” শ্বাসকষ্ট” বলতে বুঝায় যে শ্বাস নেওয়ার জন্য বাচ্চাটিকে স্বাভাবিকের চেয়ে বেশী কষ্ট করতে হয়েছিল।

যে কোন একটি রেডিও বাটন মার্ক করুন।

- হ্যাঁ
- না
- অনিচ্ছা
- অজানা

উত্তর যদি না, অজানা বা অনিচ্ছা হয়, তাহলে ৩.১৩ নং প্রশ্নে যান।

৩.১২ শ্বাসকষ্ট কতদিন স্থায়ী হয়েছিল?

আমরা এটা জিজ্ঞেস করছি কারণ এই সমস্যাটি সেই অসুস্থতার কোন অংশ ছিল কিনা যার কারণে বাচ্চাটির মৃত্যু ঘটে তা জানতে প্রশ্নটি সহায়তা করবে। “দিন” বাটনটি মার্ক করলে পরবর্তী পেজে একটি স্পেস আসবে যেখানে শ্বাসকষ্টের স্থায়ীত্বকাল লিখতে হবে।

(১ দিনের কম হলে ০০, অজানা হলে ৯৯ লিখুন)

যে কোন একটি রেডিও বাটন মার্ক করুন।

- ---দিন
- অনিচ্ছা
- অজানা

৩.১৩ যে অসুখে সে মারা গেল, সেই সময় বাচ্চাটি কি ঘন ঘন শ্বাস ফেলত?

আমরা এই প্রশ্নটি জিজ্ঞেস করছি কারণ এটি আমাদের বাচ্চাটির যে অসুস্থতার জন্য মৃত্যু ঘটে তা জানতে সহায়তা করবে।

যে কোন একটি রেডিও বাটন মার্ক করুন।

- হ্যাঁ
- না
- অনিচ্ছা
- অজানা

উত্তর যদি না, অজানা বা অনিচ্ছা হয়, তাহলে ৩.১৫ নং প্রশ্নে যান।

৩.১৪ ঘন ঘন শ্বাস ফেলা কতদিন স্থায়ী ছিল?

আমরা এটা জিজ্ঞেস করছি কারণ এই সমস্যাটি সেই অসুস্থতার কোন অংশ ছিল কিনা যার কারণে বাচ্চাটির মৃত্যু ঘটে তা জানতে প্রশ্নটি সহায়তা করবে। “দিন” বাটনটি মার্ক করলে পরবর্তী পেজে একটি স্পেস আসবে যেখানে ঘন ঘন শ্বাস ফেলার স্থায়ীত্বকাল লিখতে হবে।

(১ দিনের কম হলে ০০, অজানা হলে ৯৯ লিখুন)

যে কোন একটি রেডিও বাটন মার্ক করুন।

- ---দিন
- অনিচ্ছা
- অজানা

৩.১৫যে অসুখে সে মারা গেল,সেই সময় শিশুটির শ্বাসফেলার সময় বুকের খাচাঁ ডেবে যেত?

“বুকের খাচাঁ ডেবে যাওয়া” বলতে বাচ্চাটির শ্বাস নেওয়ার সময় বুকের খাচার নিচের অংশ ডেবে যাওয়া বুঝায়।এটি শ্বাসজনিত অসুস্থতার একটি চিহ্ন যা শ্বাসজনিত অসুস্থতার গুরুতর অবস্থা নির্দেশ করে। আমরা এটা জিজ্ঞেস করছি কারণ এই সমস্যাটি সেই অসুস্থতার কোন অংশ ছিল কিনা যার কারণে বাচ্চাটির মৃত্যু ঘটে তা জানতে প্রশ্নটি সহায়তা করবে।

ছবি প্রদর্শন করুন এবং যে কোন একটি রেডিও বাটন মার্ক করুন।

- হ্যাঁ
- না
- অনিচ্ছা
- অজানা

৩.১৬যে অসুখে সে মারা গেল,সেই সময় শিশুটির শরীরে হাত দিলে শরীর কি ঠান্ডা মনে হতো?

শরীরে হাত দিলে শরীর ঠান্ডা হওয়া, গুরুতর অসুস্থতার চিহ্ন। আমরা এটা জিজ্ঞেস করছি কারণ এই সমস্যাটি সেই অসুস্থতার কোন অংশ ছিল কিনা যার কারণে বাচ্চাটির মৃত্যু ঘটে তা জানতে প্রশ্নটি সহায়তা করবে।

যে কোন একটি রেডিও বাটন মার্ক করুন।

- হ্যাঁ
- না
- অনিচ্ছা
- অজানা

উত্তর যদি না, অজানা বা অনিচ্ছা হয়, তাহলে ৩.১৮ নং প্রশ্নে যান।

৩.১৭কতদিন বয়সে শিশুর শরীর ঠান্ডা হওয়া শুরু হয়েছিল?

আমরা এটা জিজ্ঞেস করছি কারণ এটা কোন বয়সে শিশুটি ঠান্ডা অনুভব করতে পারে, এটা আমাদের বাচ্চাটির অসুস্থতার তীব্রতা ও মৃত্যুর কারণ জানতে সহায়তা করবে। “দিন” বাটনটি মার্ক করলে পরবর্তী পেজে একটি স্পেস আসবে যেখানে শরীর ঠান্ডা হওয়া শুরু হওয়ার সময় বাচ্চাটির বয়স লিখতে হবে।

(১ দিনের কম হলে ০০, অজানা হলে ৯৯ লিখুন)

যে কোন একটি রেডিও বাটন মার্ক করুন।

- ---দিন
- অনিচ্ছা
- অজানা

৩.১৮ যে অসুখে সে মারা গেল, সেই সময় কিছুক্ষন স্বাভাবিক থাকার পর শিশুটির কি লাই লাই ভাব দেখা গিয়েছিল/ নেতিয়ে গিয়েছিল?

“লাই লাই ভাব বা নেতিয়ে পড়া” মানে শিশুটিকে দেখতে ঘুমানোর মতো মনে হলেও তাকে নাড়া দিলে সারা দিবে। এটি বচাটির অসুখের তীব্রতার চিহ্ন। আমরা এটা জিজ্ঞেস করছি কারণ এই সমস্যাটি সেই অসুস্থতার কোন অংশ ছিল কিনা যার কারণে বাচ্চাটির মৃত্যু ঘটে তা জানতে প্রশ্নটি সহায়তা করবে। যে কোন একটি রেডিও বাটন মার্ক করুন।

- হ্যাঁ
- না
- অনিচ্ছা
- অজানা

৩.১৯ যে অসুখে সে মারা গেল, সেই সময় শিশুটির কি অনুভূতিহীন বা অজ্ঞান হয়েছিল?

“অনুভূতিহীন বা অজ্ঞান” মানে, শিশুটি কোন ধরনের উদ্দীপনা যেমন আলো, শব্দ অথবা স্পর্শে সারা না দেয়া। আমরা এটা জিজ্ঞেস করছি কারণ এটি একটি গুরুতর সমস্যা যা অসুস্থতার কারণ নির্ধারণে সহায়তা করতে পারে।

যে কোন একটি রেডিও বাটন মার্ক করুন।

- হ্যাঁ
- না
- অনিচ্ছা
- অজানা

৩.২০ (যে অসুখে সে মারা গেল, সেই সময় শিশুটির নাভী দিয়ে কি পুঁয় বের হয়েছিল?)

“পুঁয়” হলো গাঁড়, ঘন অথবা হলদেটে তরল। যে কোন একটি রেডিও বাটন মার্ক করুন।

- হ্যাঁ
- না
- অনিচ্ছা
- অজানা

৩.২১ যে অসুখে সে মারা গেল, সেই সময় শিশুটির নাভীরজ্জু কি ফুলেগিয়েছিল?

“ফোলা” মানে হলো শরীরের স্থানটি স্বাভাবিকের চেয়ে বেশী ফুলে যাওয়া। ফুলে যাওয়া এবং লাল হয়ে যাওয়া গুরুতর সংক্রমণ নির্দেশ করে।

যে কোন একটি রেডিও বাটন মার্ক করুন।

- হ্যাঁ
- না
- অনিচ্ছা
- অজানা

৩.২২ সর্বশেষ অসুস্থতার সময় তার শরীরের চামড়া কি হলুদ হয়েছিল?

শরীরের চামড়া হলুদ হওয়ার মানে জন্ডিস। এটি একটি গুরুতর অসুস্থতা যার কারণে মৃত্যু ঘটতে পারে।

যে কোন একটি রেডিও বাটন মার্ক করুন।

- হ্যাঁ
- না
- অনিচ্ছা
- অজানা

৩.২৩শিখটিকে কি সুস্থ দেখাচ্ছিল, তারপর হঠাৎ করে মারা গেল?

এটি একটি বিরল ঘটনা কিন্তু মাঝে মাঝে হতে পারে যে বাচ্চাটি সুস্থ ছিল কিন্তু হঠাৎ করে মারা গেল। এ ধরনের তথ্য জানা আমাদের জন্য গুরুত্বপূর্ণ। যে কোন একটি রেডিও বাটন মার্ক করুন।

- হ্যাঁ
- না
- অনিচ্ছা
- অজানা

সেকশন ৪: স্বাস্থ্য রেকর্ড

৪.১ স্বাস্থ্যসেবা কর্মী কি আপনাকে মৃত্যুর কারণ বলেছিল?

প্রশ্ন জিজ্ঞেস করুন এবং যে কোন একটি রেডিও বাটন মার্ক করুন।

- হ্যাঁ
- না
- অনিচ্ছা
- অজানা

উত্তর যদি না, অজানা বা অনিচ্ছা হয়, তাহলে ট্যাবলেট ৪.৩ নং প্রশ্নে চলে যাবে।

৪.২ স্বাস্থ্যসেবা কর্মী আপনাকে কি বলেছিল ?

প্রশ্ন জিজ্ঞেস করুন এবং স্থান স্পর্শ করে পপ-আপ কি বোর্ড ব্যবহার করে মৃত্যুর কারণ লিখুন।

৪.৩ মৃত্যুকালীন অসুস্থতার জন্য বাড়ির বাহিরে -----কোন চিকিৎসা করা হয়েছিল?

অসুস্থতার জন্য বাড়ির বাহিরে নেয়া হয়েছিল কিনা, এ ধরনের তথ্য জানা আমাদের জন্য গুরুত্বপূর্ণ।

প্রশ্ন জিজ্ঞেস করুন এবং যে কোন একটি রেডিও বাটন মার্ক করুন।

- হ্যাঁ
- না
- অনিচ্ছা
- অজানা

উত্তর যদি না, অজানা বা অনিচ্ছা হয়, তাহলে ট্যাবলেট ৪.১২ নং প্রশ্নে চলে যাবে।

৪.৪ কোথায় বা কার নিকট থেকে চিকিৎসা নেয়া হয়েছিল?

তালিকা থেকে প্রতিটি উত্তর ধীরে ধীরে একটি একটি করে পড়ে শোনান এবং উপযুক্ত উত্তরসমূহ মার্ক করুন। এক্ষেত্রে একাধিক উত্তর হতে পারে।

- সনাতনী চিকিৎসা
- হোমিওপ্যাথ
- ধর্মীয় নেতা /ইমাম
- সরকারী হাসপাতাল
- সরকারী স্বাস্থ্য কেন্দ্র / ক্লিনিক
- বেসরকারী হাসপাতাল
- কমিউনিটি চিকিৎসক
- টি বি এ
- ব্যক্তিগত চিকিৎসক
- ফার্মাসি/ঔষধ বিক্রেতা/দোকান
- অন্যান্য চিকিৎসক
- আত্মীয়/বন্ধু(বাড়ীর বাইরে)
- অনিচ্ছা
- অজানা

৪.৫ হাসপাতাল, স্বাস্থ্যকেন্দ্র থেকে চিকিৎসা করলে প্রতিষ্ঠানের নাম ও ঠিকানা লিখুন।

প্রশ্ন জিঙ্কেস করুন এবং স্থান স্পর্শ করে পপ-আপ কি বোর্ড ব্যবহার করে প্রতিষ্ঠানের নাম ও ঠিকানা লিখুন।

৪.৬আপনার কাছে কি চিকিৎসার কোন কাগজ-পত্র আছে?

এটা আমাদেরকে গুরুত্বপূর্ণ তথ্য জানতে সাহায্য করবে কারণ চিকিৎসা সম্পর্কিত কাগজপত্র থেকে বাচ্চার অসুস্থতা সম্পর্কে অতিরিক্ত তথ্য পাওয়া যেতে পারে।

যে কোন একটি রেডিও বাটন মার্ক করুন।

- হ্যাঁ
- না
- অনিচ্ছা
- অজানা

উত্তর যদি না, অজানা বা অনিচ্ছা হয়,৪.১২নং প্রশ্নে যান।

৪.৭আমি কি চিকিৎসার কাগজ-পত্র দেখতে পারি?

এই স্বাস্থ্য রেকর্ড দেখা আমাদের জন্য গুরুত্বপূর্ণ। প্রশ্ন জিঙ্কেস করুন এবং যে কোন একটি রেডিও বাটন মার্ক করুন।

- হ্যাঁ
- না
- অনিচ্ছা
- অজানা

উত্তর যদি না, অজানা বা অনিচ্ছা হয়,৪.১২নং প্রশ্নে যান।

উত্তর যদি হ্যাঁ হয় এবং দেখতে অনুমতি দেয় তাহলে সমস্ত প্রতিলিপি এন্ট্রি করুন।

স্ক্রিনের প্রশ্ন দেখুন "আপনার কি সাম্প্রতিক ভিজিট এবং সর্বশেষ নোট জানা আছে?" নীচের এক পাতায় তথ্য লিখুন

- সাম্প্রতিক ভিজিটের তারিখ আছে
- দ্বিতীয় সাম্প্রতিক ভিজিটের তারিখ আছে
- সর্বশেষ নোটের তারিখ আছে
- জানিনা

রেকর্ডগুলো পড়ুন এবং প্রয়োজ্য অনুসারে সমস্ত বক্স মার্ক করুন এবং ক্রমানুযায়ী প্রাপ্ত তথ্যগুলো পাতায় এন্ট্রি করুন। সাম্প্রতিক ভিজিটের তারিখ বক্সে মার্ক করলে আরেকটি পেজ আসবে যেখানে তারিখ এবং বাচ্যার ওজন লেখার সুযোগ থাকবে।

8.৮ চিকিৎসার কাগজ-পত্র দেখে সাম্প্রতিক ভিজিটের তারিখ লিখুন।

সালঃ----- (৪ সংখ্যার ডিজিট এন্ট্রি করুন ,জানা না থাকলে ৯৯৯৯ এন্ট্রি করুন)

মাসঃ----- (মাসের ডিজিট এন্ট্রি করুন ,জানুয়ারী = ১..., মাসের নাম জানা না থাকলে ৯৯ এন্ট্রি করুন)

তারিখঃ----- (দিনের ডিজিট এন্ট্রি করুন (১-৩১), জানা না থাকলে ৯৯ এন্ট্রি করুন)

8.৯ চিকিৎসার কাগজ-পত্র দেখে সাম্প্রতিক দুইটি ওজন লিখুন।

ওজনের কোন রকম পরিবর্তন শিশুটির মৃত্যুর পূর্বের শারীরিক অবস্থার গুরুত্বপূর্ণ নির্দেশক।

ওজন রেকর্ড করুন।

- গ্রাম (পরবর্তী পেজে এন্ট্রি করুন)
- কিলোগ্রাম (পরবর্তী পেজে এন্ট্রি করুন)
- অনিচ্ছা
- অজানা

8.১০ চিকিৎসার কাগজ-পত্র দেখে

সালঃ----- (৪ সংখ্যার ডিজিট এন্ট্রি করুন ,জানা না থাকলে ৯৯৯৯ এন্ট্রি করুন)

মাসঃ----- (মাসের ডিজিট এন্ট্রি করুন (জানুয়ারী = ১) মাসের নাম জানা না থাকলে ৯৯ এন্ট্রি করুন)

তারিখঃ----- (দিনের ডিজিট এন্ট্রি করুন (১-৩১), জানা না থাকলে ৯৯ এন্ট্রি করুন)

8.১১ চিকিৎসার কাগজ-পত্র দেখে সাম্প্রতিক দুইটি ওজনের তারিখ লিখুন।

ওজনের কোন রকম পরিবর্তন শিশুটির মৃত্যুর পূর্বের শারীরিক অবস্থার গুরুত্বপূর্ণ নির্দেশক।

ওজন রেকর্ড করুন।

- গ্রাম (পরবর্তী পেজে এন্ট্রি করুন)
- কিলোগ্রাম (পরবর্তী পেজে এন্ট্রি করুন)
- অনিচ্ছা
- অজানা

8.১২ সর্বশেষ নোট লেখার তারিখটি লিখুন)

কখন সে চিকিৎসা গ্রহণ করেছিল তা তারিখ দেখে বুঝা যাবে।

সালঃ----- (৪ সংখ্যার ডিজিট এন্ট্রি করুন ,জানা না থাকলে ৯৯৯৯ এন্ট্রি করুন)

মাসঃ----- (মাসের ডিজিট এন্ট্রি করুন (জানুয়ারী = ১) মাসের নাম জানা না থাকলে ৯৯ এন্ট্রি করুন)

তারিখঃ----- (দিনের ডিজিট এন্ট্রি করুন (১-৩১), জানা না থাকলে ৯৯ এন্ট্রি করুন)

৪.১৩ নোটটি লিখে দিন।

ট্রান্সক্রাইব নোট এর নীচের স্পেসে স্পর্শ করুন এবং পপ-আপ কিবোর্ডে হুবহু মেডিকেল রেকর্ডটি লিখুন।

৪.১৪ শিশুটির কি মৃত্যু প্রত্যয়ন পত্র আছে

মৃত্যুর কারণ জানার জন্য মৃত্যু সনদ গুরুত্বপূর্ণ, কারণ আমরা শিশুটির মৃত্যুর কারণ মৃত্যু সনদ থেকে জানতে পারি।

প্রশ্ন জিজ্ঞেস করুন এবং যে কোন একটি রেডিও বাটন মার্ক করুন।

- হ্যাঁ
- না
- অনিচ্ছা
- অজানা

উত্তর যদি না, অজানা বা অনিচ্ছা হয়, সেকসন-৫ এ চলে যান।

৪.১৫ আমি কি মৃত্যু প্রত্যয়ন পত্র দেখতে পারি?

সঠিক তথ্য বের করার জন্য এটা খুব গুরুত্বপূর্ণ।

প্রশ্ন জিজ্ঞেস করুন এবং যে কোন একটি রেডিও বাটন মার্ক করুন।

- হ্যাঁ
- না
- অনিচ্ছা
- অজানা

উত্তর যদি না, অজানা বা অনিচ্ছা হয় সেকসন-৫ এ চলে যান।

উত্তর যদি হ্যাঁ হয় এবং মৃত্যু প্রত্যয়ন পত্র দেখার অনুমতি পাওয়া যায় তাহলে প্রতিলিপি লিপিবদ্ধ করুন।

যদি প্রশ্ন নং ৪.১২ এবং প্রশ্ন নং ৪.১৩ হ্যাঁ হয়, তাহলে স্ক্রীনে যা আসবে তা অনুসরণ করুন।

- মৃত্যুর তাৎক্ষণিক কারণ
- মৃত্যুর প্রথম অন্তর্নিহিত কারণ
- মৃত্যুর দ্বিতীয় অন্তর্নিহিত কারণ
- মৃত্যুর তৃতীয় অন্তর্নিহিত কারণ
- মৃত্যুর সহযোগী কারণ
- অজানা

মৃত্যুসনদ পড়ুন এবং উপযুক্ত বক্সসমূহ মার্ক করুন। এক্ষেত্রে একাধিক উত্তর হতে পারে। প্রতিটি চেককৃত বক্সের জন্য পরবর্তী পৃষ্ঠা আসবে, সেখানে মৃত্যুর কারণ লিখুন। যদি মৃত্যু সনদে একটি কারণ থাকে তাহলে শুধুমাত্র প্রথম বক্স চেক করুন এবং মৃত্যুর কারণ লিখুন।

৪.১৬ মৃত্যু সনদ থেকে পাওয়া মৃত্যুর তাৎক্ষণিক কারণ রেকর্ড করুন।

মৃত্যু সনদে মৃত্যুর কারণের তালিকায় এটি সবার প্রথমে থাকবে। প্রথম বক্সটি স্পর্শ করলে একটি স্পেস আসবে, সেখানে মৃত্যুর তাৎক্ষণিক কারণ এন্টার করুন। যদি মৃত্যু সনদে একটি কারণ থাকে তাহলে শুধুমাত্র প্রথম বক্স চেক করুন এবং মৃত্যুর কারণ লিখুন।

৪.১৭ মৃত্যু সনদ থেকে পাওয়া মৃত্যুর প্রথম অন্তর্নিহিত কারণ রেকর্ড করুন।

মৃত্যু সনদে মৃত্যুর কারণের তালিকায় এটি মৃত্যুর তাৎক্ষণিক কারণের পরে থাকবে। এই বক্সটি স্পর্শ করলে একটি স্পেস আসবে, সেখানে মৃত্যুর প্রথম অন্তর্নিহিত কারণ এন্টার করুন।

৪.১৮ মৃত্যু সনদ থেকে পাওয়া মৃত্যুর প্রথম অন্তর্নিহিত কারণ রেকর্ড করুন।

মৃত্যু সনদে মৃত্যুর কারণের তালিকায় এটি মৃত্যুর তাৎক্ষণিক প্রথম অন্তর্নিহিত কারণের পরে থাকবে। এই বক্সটি স্পর্শ করলে একটি স্পেস আসবে, সেখানে মৃত্যুর দ্বিতীয় অন্তর্নিহিত কারণ এন্টার করুন।

৪.১৯ মৃত্যু সনদ থেকে পাওয়া মৃত্যুর প্রথম অন্তর্নিহিত কারণ রেকর্ড করুন।

মৃত্যু সনদে মৃত্যুর কারণের তালিকায় এটি মৃত্যুর তাৎক্ষণিক দ্বিতীয় অন্তর্নিহিত কারণের পরে থাকবে। এই বক্সটি স্পর্শ করলে একটি স্পেস আসবে, সেখানে মৃত্যুর তৃতীয় অন্তর্নিহিত কারণ এন্টার করুন।

৪.২০ সার্টিফিকেট থেকে মৃত্যুর সহযোগী কারণ লিখুন।

মৃত্যু সনদে মৃত্যুর কারণের তালিকায় এটি মৃত্যুর তাৎক্ষণিক তৃতীয় অন্তর্নিহিত কারণের পরে দ্বিতীয় পার্টে থাকবে। এই বক্সটি স্পর্শ করলে একটি স্পেস আসবে, সেখানে মৃত্যুর সহযোগী কারণ এন্টার করুন।

সেকশন ৫: বর্ণনামূলক উত্তর এবং সাক্ষাৎকার গ্রহণকারীর মন্তব্য /পর্যবেক্ষণ

সাক্ষাৎকার গ্রহণকারীর প্রতি নির্দেশিকাঃ সেকশন ৫ হলো বর্ণনামূলক সেকশন। এই তথ্য মৃত্যুর সম্ভাব্য কারণ নির্ণয়ে ভূমিকা রাখতে পারে। যেহেতু ট্যাবলেটে কাহিনি লেখা এবং অনুবাদ করা সময় সাপেক্ষ ব্যাপার, সেজন্য স্মার্ট ডিভাইসে বর্ণনামূলক অংশের জন্য ৬ কিওয়ার্ডের একটি চেকলিস্ট (যেমন জন্মের সময় শ্বাসকষ্ট(অক্সিজেনের অভাব), নবজাতক গরম রাখার যন্ত্র ইত্যাদি) অন্তর্ভুক্ত করা হয়েছে যাতে সাক্ষাৎকার গ্রহণকারীকে পুরো সাক্ষাৎকার রেকর্ড করা না লাগে। এই চেকলিস্টটি এমন কিছু শব্দের তালিকা নিয়ে গঠিত যা উত্তরদাতা যখন মৃত্যুর ঘটনা বর্ণনা করার সময় উল্লেখ করবেন তখন সাক্ষাৎকার গ্রহণকারী সেই চেকলিস্ট থেকে উপযুক্ত শব্দটি মার্ক করবেন।

এইসব অতিরিক্ত তথ্য কিভাবে জিজ্ঞেস করতে হবে এবং কিভাবে বর্ণনামূলক সেকশন শুরু করার আগে কিওয়ার্ড এন্ডর্স করতে হবে তা নিচে বর্ণনা করা হয়েছে।

সাক্ষাৎকার গ্রহণকারীর প্রতি নির্দেশঃ দীর্ঘ সময় যাবৎ বিভিন্ন প্রশ্নের উত্তর দানের জন্য উত্তরদাতাকে ধন্যবাদ জানান। এই অসুস্থতা এবং এই মৃত্যু সম্পর্কে এখানে বর্ণিত বিষয়ের বাইরে অতিরিক্ত কিছু জানলেও তা বলুন।

উত্তরদাতা তার নিজের ভাষায় কি বলে তা শুনুন। উত্তরদাতা বলার পর যতক্ষণ পর্যন্ত না বলে যে, আর কিছু ছিল না - ততক্ষণ পর্যন্ত আপনি তাকে বাধা দিবেন না। উত্তরদাতা যদি নীচের রোগগুলির মধ্যে কোনটি উল্লেখ করে সেটি চিহ্নিত করুন। উত্তরদাতাকে থামতে বলুন এবং পুনরায় বলতে বলুন। যদি সে নিজে আত্মহী হয়ে কিছু বলেন তাহলে আপনি সেই রোগটি চিহ্নিত করতে সময় পাবেন। উপযুক্ত বক্সগুলো মার্ক করুন। এক্ষেত্রে একাধিক উত্তর হতে পারে।

নবজাতকের চেকলিস্ট

	কি ওয়ার্ডস	উল্লেখ করা হয়েছে
৫.১	জন্মের সময় শ্বাসকষ্ট(অক্সিজেনের স্বল্পতা)	<input type="checkbox"/>
	নবজাতক গরমে রাখার যন্ত্র	<input type="checkbox"/>
	ফুসফুসের সমস্যা	<input type="checkbox"/>
	নিউমোনিয়া	<input type="checkbox"/>
	সময়ের আগেই জন্ম	<input type="checkbox"/>
	শ্বাসকষ্ট	<input type="checkbox"/>

৫.২তালিকা থেকে কোন রোগের লক্ষণ বলা হয় নাই তা নিশ্চিত করুন।

যদি ৫.১ প্রশ্নে কোন মার্ক করা না হয়ে থাকে সেক্ষেত্রে আরেকটি স্ক্রিন আসবে কোন কিওয়ার্ড সিলেক্ট করা হয়নি তা নিশ্চিত হওয়ার জন্য। উপযুক্ত বক্সটি মার্ক করুন।

- কোন রোগের লক্ষণ বলা হয় নাই
- অজানা

ধন্যবাদ দিয়ে এই মডিউল টি শেষ করুন।

৭:শিশু মৃত্যুর জন্যে বয়স-ভিত্তিক মডিউল

সাক্ষাৎকার গ্রহণকারীর প্রতি নির্দেশনা: ট্যাবটি স্বয়ংক্রিয়ভাবে এই মডিউলটি সিলেক্ট করবে যখন মৃত শিশুটির বয়স ২৯ দিন থেকে ১১ বছরের ভিতরে হয়। এই মডিউলের অর্ন্তভুক্ত:

- শিশুর আঘাত বা দুর্ঘটনা
- পটভূমি
- শিশুর মৃত্যু
- স্বাস্থ্য রেকর্ড
- ওপেন রেসপন্স (১০ কিওয়ার্ড চেকলিস্ট)

সেকশন ১: শিশুর আঘাত বা দুর্ঘটনা

১.১শিশুটি কোন আঘাত বা দুর্ঘটনায় পতিত হয়েছিল কি ?

“আঘাত” মানে হচ্ছে কোন ব্যক্তিকে বাইরে থেকে আঘাত করা,এটা হতে পারে যেমন শারীরিক আঘাত, পড়ে যাওয়া, বিষক্রিয়া অথবা কামড়ের জন্য। এর মধ্যে দুর্ঘটনা জনিত এবং নিজের ইচ্ছায় দুটোই অন্তর্ভুক্ত।প্রশ্নটি জিজ্ঞেস করুন এবং যে কোন একটি রেডিও বাটন মার্ক করুন।

প্রশ্ন জিজ্ঞেস করুন এবং যে কোন একটি রেডিও বাটন মার্ক করুন।

- হ্যাঁ
- না
- অনিচ্ছা
- অজানা

উত্তর যদি না, অজানা বা অনিচ্ছা হয়তাহলে চেক করুন, ট্যাবলেট স্বয়ংক্রিয়ভাবেস্ক্রিপ হয়ে সেকশন ২ তে যাবে।

১.২ কি ধরনের আঘাত বা দুর্ঘটনায় পতিত হয়েছিল?

প্রত্যেক টি প্রশ্ন ধারাবাহিকভাবে জিজ্ঞেস করুন এবং যেগুলোর উত্তর হ্যাঁ সেগুলো চেক/টাচ করুন। "অন্যান্য" বক্সে মার্ক করলে পরবর্তী পেজে একটা স্পেস আসবে যেখানে আঘাতের ধরন রেকর্ড করা যাবে। যে কোন একটি রেডিও বাটন মার্ক করুন।

- সড়ক দুর্ঘটনা
- পড়ে যাওয়া
- পানিতে ডুবে যাওয়া
- বিষক্রিয়া
- বিষাক্ত প্রাণীর কামড়
- পুড়ে যাওয়া
- অপমৃত্যু(আত্মহত্যা,হত্যা,নির্যাতন)
- অন্যান্য আঘাত, নির্দিষ্ট করুন (.....)
- অনিচ্ছা
- অজানা

১.৩ এই আঘাত বা দুর্ঘটনাটি কি অন্য কারোর দ্বারা সংঘটিত হয়েছিল ?

আমরা জানতে চাই যে এই আঘাত বা দুর্ঘটনাটি অন্য কারোর দ্বারা সংঘটিত হয়েছিল কিনা।

যে কোন একটি রেডিও বাটন মার্ক করুন।

- হ্যাঁ
- না
- অনিচ্ছা
- অজানা

ট্যাবলেট স্বয়ংক্রিয়ভাবে স্কিপ হয়ে সেকসন ৪ তে যাবে।

সেকশন ২: পটভূমি

২.১ মৃত শিশুটির মা কি এখনো বেচে আছেন ?

মা যদি এ সময়ে উপস্থিত না থাকে ,তাহলে জিজ্ঞেস করুন মৃত শিশুটির মা কি বেচে আছেন ?

যে কোন একটি রেডিও বাটন মার্ক করুন

- হ্যাঁ
- না

যদি মা বেঁচে থাকেন , ট্যাবলেট স্বয়ংক্রিয়ভাবে স্কিপ হয়ে ২.৪ প্রশ্নে চলে যাবে।

২.২ মৃত শিশুটির মা প্রসবের সময় না প্রসবের পরে মারা গেছেন?

যদি মা না বেঁচে থাকেন তাহলে জিজ্ঞেস করুন মা কি প্রসবের সময় না প্রসবের পরে মারা গেছেন।

যে কোন একটি রেডিও বাটন মার্ক করুন।

- প্রসবের সময়
- প্রসবের পরে
- অনিচ্ছা
- অজানা

যদি মা প্রসবের সময় মারা গিয়ে থাকেন ,ট্যাবলেট স্বয়ংক্রিয়ভাবে স্কিপ হয়ে ২.৪ প্রশ্নে চলে যাবে

২.৩ প্রসবের কতক্ষন পর মা মারা গেছেন?

প্রশ্ন জিজ্ঞেস করুন এবং রেকর্ড করুন মাস অথবা দিনে। যে কোন একটি রেডিও বাটন মার্ক করুন। “দিন” অথবা “মাস” বাটনটি মার্ক করলে পরবর্তী পেজে একটি স্পেস আসবে যেখানে পপ আপ কিবোর্ডে প্রসবের কতক্ষন পর মা মারা গেছেন লিখতে হবে। যদি মা ডেলিভারীর পর ২৪ ঘন্টার কম সময়ে মারা যেয়ে থাকে তাহলে ০০ দিন রেকর্ড করুন। মাসের সংখ্যা নির্ণয়ের জন্য ১ মাস = ২৮ দিন ব্যবহার করুন।

- মাস (এন্টার করুন পরবর্তী পেজ এ)
- দিন (এন্টার করুন পরবর্তী পেজ এ)
- অনিচ্ছা
- অজানা

২.৪ কোথায় শিশুটির জন্ম হয়েছিল?

কোথায় ডেলিভারীর হয়েছিল তা উপযুক্ত বক্সে মার্ক করুন। “হাসপাতাল” (ইন পেশেন্ট সুবিধা সম্পন্ন) এবং অন্যান্য স্বাস্থ্যকেন্দ্র (ডিসপেনসারি, স্বাস্থ্যকেন্দ্র বা প্রাইভেট ক্লিনিক যেখানে রুগীদেরকে আউট পেশেন্ট হিসেবে গন্য করা হয়) পৃথক করুন। যে কোন একটি রেডিও বাটন মার্ক করুন। অন্যান্য মার্ক করলে আপনাকে স্পেস দেয়া হবে সেখানে সঠিক স্থান টি লিখুন।

- হাসপাতাল
- অন্যান্য স্বাস্থ্যকেন্দ্র
- হাসপাতাল বা অন্যান্য স্বাস্থ্যকেন্দ্র যাওয়ার পথে
- বাড়ীতে
- অন্যান্য, নির্দিষ্ট করুন (.....)
- অনিচ্ছা
- অজানা

২.৫ জন্মের সময় মৃত শিশুটি দেখতে কেমন ছিল?

প্রশ্নের প্রথম পার্টটি পড়ুন এবং তারপর প্রথম চারটি উত্তর ধীরে ধীরে বলুন। উত্তরদাতাকে ছবিগুলো দেখান (স্ক্রিনে) যাতে করে তিনি যেন শিশুটির জন্মের সময় কেমন ছিল তা বুঝতে এবং মনে করতে পারেন। উত্তরদাতা প্রথমে চারটি উত্তরই জেনে বুঝে উত্তর দিবেন। আমরা জানতে চাই শিশুটি ছোট হয়েছিল নাকি বড় হয়েছিল কারণ দুটোই সমস্যার কারণ হতে পারে। যেকোন একটি রেডিও বাটন মার্ক করুন।

- খুবই ছোট
- স্বাভাবিকের চেয়ে ছোট
- প্রায় স্বাভাবিক
- স্বাভাবিকের চেয়ে বড়
- অনিচ্ছা
- অজানা

২.৬ মারাত্মক অসুখটি যখন শুরু হয় তখন শিশুটির বয়স কত ছিল?

প্রশ্ন জিজ্ঞেস করুন এবং রেকর্ড করুন বছরে, মাস অথবা দিনে। যে কোন একটি রেডিও বাটন মার্ক করুন। “বছর”, “দিন” অথবা “মাস” বাটনটি মার্ক করলে পরবর্তী পেজে একটি স্পেস আসবে যেখানে পপ আপ কিবোর্ডে মারাত্মক অসুখটি যখন শুরু হয় তখন শিশুটির বয়স কত ছিল লিখতে হবে। যদি ২৪ ঘন্টার কম বয়স হয়ে থাকে তাহলে ০০ দিন রেকর্ড করুন। মাসের সংখ্যা নির্ণয়ের জন্য ১ মাস = ২৮ দিন ব্যবহার করুন।

- বছর (এন্টার করুন পরবর্তী পেজ এ)
- মাস (এন্টার করুন পরবর্তী পেজ এ)
- দিন (এন্টার করুন পরবর্তী পেজ এ)
- অনিচ্ছা
- অজানা

২.৭ অসুখটি কতক্ষণ স্থায়ী ছিল?

রেকর্ড করুন শিশুটি কতদিন অসুস্থ ছিল। যে কোন একটি রেডিও বাটন মার্ক করুন। “দিন” অথবা “মাস” বাটনটি মার্ক করলে পরবর্তী পেজে একটি স্পেস আসবে যেখানে পপ আপ কিবোর্ডে মারাত্মক অসুখটি কতদিন স্থায়ী ছিল লিখতে হবে। যদি ২৪ ঘন্টার কম স্থায়ী হয়ে থাকে তাহলে ০০ দিন রেকর্ড করুন। মাসের সংখ্যা নির্ণয়ের জন্য ১ মাস = ২৮ দিন ব্যবহার করুন। আর যদি অজানা হয় তাহলে ৯৯ এন্টার করুন।

- দিন (এন্টার করুন পরবর্তী পেজ এ)
- মাস (এন্টার করুন পরবর্তী পেজ এ)
- অনিচ্ছা
- অজানা

২.৮ মৃত্যু সময় শিশুটির বয়স কত ছিল?

প্রশ্ন জিজ্ঞেস করুন এবং রেকর্ড করুন বছরে, মাস অথবা দিনে। যে কোন একটি রেডিও বাটন মার্ক করুন। “বছর”, “দিন” অথবা “মাস” বাটনটি মার্ক করলে পরবর্তী পেজে একটি স্পেস আসবে যেখানে পপ আপ কিবোর্ডে মৃত্যুর সময় শিশুটির বয়স লিখতে হবে। যদি ২৪ ঘন্টার কম বয়স হয়ে থাকে তাহলে ০০ দিন রেকর্ড করুন। মাসের সংখ্যা নির্ণয়ের জন্য ১ মাস = ২৮ দিন ব্যবহার করুন।

- বছর (এন্টার করুন পরবর্তী পেজ এ)
- মাস (এন্টার করুন পরবর্তী পেজ এ)
- দিন (এন্টার করুন পরবর্তী পেজ এ)
- অনিচ্ছা
- অজানা

সেকশন ৩: নবজাতক এবং শিশুর মৃত্যু

৩.১ যে অসুখে সে মারা গেল সেই সময় তার কি জ্বর ছিল?

“জ্বর” মানে শিশুটির গায়ে হাত দিলে তাপমাত্রা অনুভূত হবে বা থার্মোমিটারে বেশী দেখাবে।

- হ্যাঁ
- না
- অনিচ্ছা
- অজানা

উত্তর যদি না, অজানা বা অনিচ্ছা হয়, ট্যাবলেটস্বয়ংক্রিয়ভাবে স্কিপ হয়ে ৩.৫ নং প্রশ্নে চলে যাবে।

৩.২ জ্বর কতদিন স্থায়ী ছিল?

এই প্রশ্ন আমরা জানতে চাই কারণ এটা আমাদেরকে জ্বর কতটা মারাত্মক ছিল তা বুঝতে সাহায্য করবে।

যে কোন একটি রেডিও বাটন মার্ক করুন, ১ দিন বা তার বেশী হলে ট্যাবলেটে একটি স্পেস আসবে জ্বরের স্থায়ীত্বকাল লেখার জন্য। যদি অজানা হয় তাহলে ৯৯৯৯ লিখুন

- ২৪ ঘন্টার কম
- ১ দিন বা তার বেশী
- অনিচ্ছা
- অজানা

উত্তর যদি না, অজানা বা অনিচ্ছা হয়, তাহলে ৩.৫ নং প্রশ্নে চলে যাবে।

৩.৩ জ্বর কি মৃত্যুর আগ পর্যন্ত অব্যাহত ছিল?

আমরা জানতে চাই যে যে শিশুটির মৃত্যুর জন্য জ্বর কতটা দ্বায়ী ছিল কিনা। যে কোন একটি রেডিও বাটন মার্ক করুন।

- হ্যাঁ

- না
- অনিচ্ছা
- অজানা

উত্তর যদি না, অজানা বা অনিচ্ছা হয়, তাহলে ৩.৫নং প্রশ্নে চলে যাবে।

৩.৪ জ্বর কতটা মারাত্মক ছিল?

” মারাত্মক জ্বর” বলতে বুঝায় যে শিশুটির জ্বর কতটা বেশী ছিল। যে কোন একটি রেডিও বাটন মার্ক করুন।

- সামান্য
- মোটামুটি
- মারাত্মক
- অনিচ্ছা
- অজানা

৩.৫ সর্বশেষ যে অসুখে সে মারা গেল, সেই সময় তার কি স্বাভাবিকের চেয়ে ঘন ঘন পাতলা বা তরল পায়খানা হতো ?

প্রশ্ন জিজ্ঞেস করুন এবং যে কোন একটি রেডিও বাটন মার্ক করুন।

- হ্যাঁ
- না
- অনিচ্ছা
- অজানা

উত্তর যদি না, অজানা বা অনিচ্ছা হয়, তাহলে ট্যাবলেট স্কীপ করে ৩.৮ নং প্রশ্নে চলে যাবে।

৩.৬ যেদিন পাতলা পায়খানা বেশী ঘন ঘন ছিল সেদিন কতবার পায়খানা হয়েছিল?

আমরা এটা জিজ্ঞেস করছি কারণ সমস্যাটি কতটুকু গুরুতর ছিল তা জানতে দিনে পায়খানার সংখ্যা সহায়তা করে। যে কোন একটি রেডিও বাটন মার্ক করুন। “বার পায়খানা হয়েছিল” বাটনটি মার্ক করলে পরবর্তী পেজে একটি স্পেস আসবে যেখানে দিনে কতবার পায়খানা হয়েছিল লিখতে হবে।

(১ দিনের কম হলে ০০, অজানা হলে ৯৯ লিখুন)

যে কোন একটি রেডিও বাটন মার্ক করুন।

- --- ---বার পায়খানা হয়েছিল
- অনিচ্ছা
- অজানা

৩.৭ ঘন ঘন পাতলা পায়খানা কি মৃত্যু পর্যন্ত অব্যাহত ছিল?

আমরা এটা জিজ্ঞেস করছি কারণ এই সমস্যাটি সেই অসুস্থতার কোন অংশ ছিল কিনা যার কারণে বাচ্চাটির মৃত্যু ঘটে তা জানতে প্রশ্নটি সহায়তা করবে।

যে কোন একটি রেডিও বাটন মার্ক করুন।

- হ্যাঁ
- না
- অনিচ্ছা
- অজানা

৩.৮ সর্বশেষ অসুস্থতার সময় শিশুটির কি কাশি ছিল ?

প্রশ্নটি জিজ্ঞেস করুন এবং যে কোন একটি রেডিও বাটন মার্ক করুন।

- হ্যাঁ
- না
- অনিচ্ছা

- অজানা

উত্তর যদি না, অজানা বা অনিচ্ছা হয়, তাহলে ট্যাবলেট ৩.১৩ নং প্রশ্নে চলে যাবে।

৩.৯ কাশি কতদিন যাবৎ স্থায়ী ছিল?

আমরা এটা জিজ্ঞেস করছি কারণ সমস্যাটি কতটুকু গুরুতর ছিল তা জানতে কাশির স্থায়িত্বকাল সহায়তা করে। “দিন” বাটনটি মার্ক করলে পরবর্তী পেজে একটি স্লেপস আসবে যেখানে কাশির স্থায়িত্বকাল লিখতে হবে।

(১ দিনের কম হলে ০০, অজানা হলে ৯৯ লিখুন)

যে কোন একটি রেডিও বাটন মার্ক করুন।

- --- ---দিন
- অনিচ্ছা
- অজানা

৩.১৫ যে অসুখে সে মারা গেল, সেই সময় শিশুটির শ্বাসফেলার সময় বুকের খাঁচা ডেবে যেত?

“বুকের খাঁচা ডেবে যাওয়া” বলতে বাচ্চাটির শ্বাস নেওয়ার সময় বুকের খাচার নিচের অংশ ডেবে যাওয়া বুঝায়। এটি শ্বাসজনিত অসুস্থতার একটি চিহ্ন যা শ্বাসজনিত অসুস্থতার গুরুতর অবস্থা নির্দেশ করে। আমরা এটা জিজ্ঞেস করছি কারণ এই সমস্যাটি সেই অসুস্থতার কোন অংশ ছিল কিনা যার কারণে বাচ্চাটির মৃত্যু ঘটে তা জানতে প্রশ্নটি সহায়তা করবে। (ছবিটি দেখান।)

ছবি প্রদর্শন করুন এবং যে কোন একটি রেডিও বাটন মার্ক করুন।

- হ্যাঁ
- না
- অনিচ্ছা
- অজানা

৩.১৬ সর্বশেষ অসুস্থতার সময়, শ্বাস-প্রশ্বাসের সময় ঘোঁত ঘোঁত শব্দ/ গোঙানোর শব্দ হতো কি?

“ঘোঁত ঘোঁত শব্দ বা গোঙানোর শব্দ” দ্বারা শ্বাস ত্যাগের সময় শ্বাসকণ্ঠ বোঝায়। এটি শ্বাসজনিত অসুস্থতা যেমন নিওমোনিয়া বা ফুসফুসের প্রদাহ নির্দেশ করে।

স্ক্রীনে ছোট আইকনটি ক্লিক করে শব্দটি শোনান এবং যে কোন একটি রেডিও বাটন মার্ক করুন।

- হ্যাঁ
- না
- অনিচ্ছা
- অজানা

৩.১৭ মৃত্যুকালীন অসুস্থতার সময় কোন খিঁচুনি হয়েছিল কিনা?

“খিঁচুনি” হলো অস্বাভাবিক উগ্র এবং অনৈচ্ছিক নড়াচড়া যা বিশ্রাম অথবা চলাফেরার সময় হতে পারে। খিঁচুনি পুরো শরীর অথবা শরীরের কোন অংশে হতে পারে। এটি হলো অনিয়ন্ত্রিত ঝাঁকুনি এবং এই সময়ে হাত পা শক্ত হয়ে আসে। কখনো কখনো রোগী খিঁচুনির সময় প্রস্রাব পায়খানা করে দিতে পারে। আমরা এটা জিজ্ঞেস করছি কারণ এই সমস্যাটি সেই অসুস্থতার কোন অংশ ছিল কিনা যার কারণে বাচ্চাটির মৃত্যু ঘটে তা জানতে প্রশ্নটি সহায়তা করবে।

যে কোন একটি রেডিও বাটন মার্ক করুন।

- হ্যাঁ
- না
- অনিচ্ছা
- অজানা

৩.১৮ মৃত্যুকালীন অসুস্থতার সময় অজ্ঞান হয়েছিল কিনা ?

“অজ্ঞান” মানে, শিশুটি কোন ধরনের উদ্দীপনা যেমন আলো, শব্দ অথবা স্পর্শে সারা না দেয়া। আমরা এটা জিজ্ঞেস করছি কারণ এটি একটি গুরুতর সমস্যা যা অসুস্থতার কারণ নির্ধারণে সহায়তা করতে পারে।

যে কোন একটি রেডিও বাটন মার্ক করুন।

- হ্যাঁ
- না
- অনিচ্ছা
- অজানা

উত্তর যদি না, অজানা বা অনিচ্ছা হয়, তাহলেট্যাবলেট ৩.২০ নং প্রশ্নে চলে যাবে।

৩.১৯ মৃত্যুর কতক্ষণ আগে থেকে অজ্ঞান হয়েছিল?

আমরা এটা জিজ্ঞেস করছি কারণ এটি আমাদের অজ্ঞান হওয়ার স্থায়িত্বকাল এবং এই সমস্যাটি সেই অসুস্থতার কোন অংশ ছিল কিনা যার কারণে বাচ্চাটির মৃত্যু ঘটে তা জানতে সহায়তা করবে।

যে কোন একটি রেডিও বাটন মার্ক করুন।

- ৬ ঘন্টার কম সময়
- ৬-২৩ ঘন্টার মধ্যে
- ২৪ ঘন্টার বেশী
- অনিচ্ছা
- অজানা

৩.২০ (____) কি ঘাড় শক্ত হয়ে গিয়েছিল?

“ঘাড় শক্ত” বলতে বুঝায় যে বাচ্চাটি স্বাভাবিকভাবে ঘাড় নড়াতে পারতেনা। আমরা এটা জিজ্ঞেস করছি কারণ এটি একটি গুরুতর সমস্যা যা অসুস্থতার কারণ নির্ধারণে সহায়তা করতে পারে।

ছবি প্রদর্শন করুন এবং যে কোন একটি রেডিও মার্ক করুন।

- হ্যাঁ
- না
- অনিচ্ছা
- অজানা

৩.২১ (____) মৃত্যুকালীন অসুস্থতার সময় মাথার চাঁদি ফুলে গিয়েছিল?

“চাঁদি” হলো বাচ্চার মাথার সামনের নরম অংশ। “চাঁদি ফুলে যাওয়া” বলতে বুঝায় বাচ্চাটি বসে থাকা অবস্থায় সেই অংশটি বের হয়ে আসা এবং শক্ত হয়ে থাকা। এটি বাচ্চাদের মারাত্মক রোগের লক্ষণ। সাধারণত বাচ্চাদের ১৮ মাস বয়সে এই ফাঁকা অংশটি বন্ধ হয়ে যায় এবং এই বয়সের পর “চাঁদি ফুলে যাওয়া” লক্ষণটি আর প্রকাশ পায়না।

ছবি প্রদর্শন করুন এবং যে কোন একটি রেডিও বাটন মার্ক করুন।

- হ্যাঁ
- না
- অনিচ্ছা
- অজানা

৩.২২ (____) মৃত্যুর আগে ঐ মাসে তার চামড়ায় লালচে দানা উঠেছিল?

“লালচে দানা” হলো চামড়ার এক ধরনের অস্বাভাবিকতা যা কাটা অথবা ক্ষত নয়। এটি সাধারণত লাল লাল ছোপ অথবা ফুস্কুড়ি হিসেবে দেখা যায়। আমরা এটা জিজ্ঞেস করছি কারণ এটি একটি গুরুতর সমস্যা যা অসুস্থতার কারণ নির্ধারণে সহায়তা করতে পারে।

যে কোন একটি রেডিও বাটন মার্ক করুন।

- হ্যাঁ
- না
- অনিচ্ছা
- অজানা

উত্তর যদি না, অজানা বা অনিচ্ছা হয়, তাহলেট্যাবলেট ৩.২৪ নং প্রশ্নে চলে যাবে।

৩.২৩ লালচে দানা শরীরে কতদিন স্থায়ী ছিল?

আমরা এটা জিজ্ঞেস করছি কারণ এই সমস্যাটি সেই অসুস্থতার কোন অংশ ছিল কিনা যার কারণে বাচ্চাটির মৃত্যু ঘটে তা জানতে প্রশ্নটি সহায়তা করবে। “দিন” বাটনটি মার্ক করলে পরবর্তী পেজে একটি স্পেস আসবে যেখানে লালচে দানার স্থায়িত্বকাল লিখতে হবে।

(১ দিনের কম হলে ০০, অজানা হলে ৯৯ লিখুন)

যে কোন একটি রেডিও বাটন মার্ক করুন।

- ---দিন
- অনিচ্ছা
- অজানা

৩.২৪ মৃত্যুকালীন অসুস্থতার সময় _____ চামড়া উঠে যেতো কিনা ?

প্রশ্ন জিজ্ঞেস করুন এবং যে কোন একটি রেডিও বাটন মার্ক করুন।

- হ্যাঁ
- না
- অনিচ্ছা
- অজানা

৩.২৫ (_____ চুলের রং বদলে লালচে বা হলদে হয়ে গিয়েছিল?)

প্রশ্ন জিজ্ঞেস করুন এবং যে কোন একটি রেডিও বাটন মার্ক করুন।

- হ্যাঁ
- না
- অনিচ্ছা
- অজানা

৩.২৬ _____ কি পেট ফুলে গিয়েছিল?

“পেট ফোলা” বলা হয় যখন পেটের আকার উল্লেখযোগ্যভাবে বেড়ে যায়। পেটের আকার বড় হওয়া অনেক ক্ষেত্রে গুরুত্বপূর্ণ এবং সহজে চেনা যায়। প্রশ্ন জিজ্ঞেস করুন এবং যে কোন একটি রেডিও বাটন মার্ক করুন।

- হ্যাঁ
- না
- অনিচ্ছা
- অজানা

৩.২৭ যে অসুখে সে মারা যায় সেই সময় _____ রক্তস্বল্পতা বা ফ্যাকাশে হয়েছিল কি?

“রক্তস্বল্পতা” বলতে বোঝায় যে বাচ্চার শরীরের বিশেষ করে মুখের রঙ ফ্যাকাশে হয়ে যাওয়া। প্রশ্ন জিজ্ঞেস করুন এবং যে কোন একটি রেডিও বাটন মার্ক করুন।

- হ্যাঁ
- না
- অনিচ্ছা
- অজানা

৩.২৮ সর্বশেষ অসুখের সময় _____ বগলদয় ফুলে ছিল ?

“ফোলা” মানে হলো শরীরের স্থানটি স্বাভাবিকের চেয়ে বেশী ফুলে যাওয়া। ফুলে যাওয়া এবং লাল হয়ে যাওয়া গুরুতর সংক্রমণ নির্দেশ করে।

যে কোন একটি রেডিও বাটন মার্ক করুন।

- হ্যাঁ
- না
- অনিচ্ছা

- অজানা

৩.২৯ মৃত্যুকালীন অসুস্থতার সময় শরীরের কোথাও থেকে রক্তপাত হয়েছিল ?

আমরা এটা জিজ্ঞেস করছি কারণ অনবরত রক্তক্ষরণ গুরুতর সমস্যা হতে পারে। যে কোন একটি রেডিও বাটন মার্ক করুন।

- হ্যাঁ
- না
- অনিচ্ছা
- অজানা

৩.৩০ মৃত্যুকালীন অসুস্থতার সময় শরীরের চামড়ার কিছু অংশ কালো হয়েছিল ?

আমরা এটা জিজ্ঞেস করছি কারণ এটা থেকে বোঝা যায় যে বাচ্চার চামড়ায় হয়তোবা কখনও রক্তক্ষরণ হয়েছিল যে সংক্রমণের কারণে হতে পারে।

যে কোন একটি রেডিও বাটন মার্ক করুন

- হ্যাঁ
- না
- অনিচ্ছা
- অজানা

সেকশন ৪: হাসপাতালের রেকর্ড সমূহ

৪.১ স্বাস্থ্যসেবা কর্মী কি আপনাকে মৃত্যুর কারণ বলেছিল?

প্রশ্ন জিজ্ঞেস করুন এবং যে কোন একটি রেডিও বাটন মার্ক করুন।

- হ্যাঁ
- না
- অনিচ্ছা
- অজানা

উত্তর যদি না, অজানা বা অনিচ্ছা হয়, তাহলে ট্যাবলেট ৪.৩ নং প্রশ্নে চলে যাবে।

৪.২ স্বাস্থ্যসেবা কর্মী কি আপনাকে কি বলেছিল?

প্রশ্ন জিজ্ঞেস করুন এবং স্পেসসম্পর্শ করে পপ-আপ কি বোর্ড ব্যবহার করে মৃত্যুর কারণ লিখুন।

৪.৩ মৃত্যুকালীন অসুস্থতার জন্য বাড়ীর বাহিরে -----কোন চিকিৎসা করা হয়েছিল ?

অসুস্থতার জন্য বাড়ীর বাহিরে নেয়া হয়েছিল কিনা, এ ধরনের তথ্য জানা আমাদের জন্য গুরুত্বপূর্ণ।

প্রশ্ন জিজ্ঞেস করুন এবং যে কোন একটি রেডিও বাটন মার্ক করুন।

- হ্যাঁ
- না
- অনিচ্ছা
- অজানা

উত্তর যদি না, অজানা বা অনিচ্ছা হয়, তাহলে ট্যাবলেট ৪.১২ নং প্রশ্নে চলে যাবে।

৪.৪ কোথায় বা কার নিকট থেকে চিকিৎসা নেয়া হয়েছিল?

তালিকা থেকে প্রতিটি উত্তর ধীরে ধীরে একটি একটি করে পড়ে শোনান এবং উপযুক্ত উত্তরসমূহ মার্ক করুন। এক্ষেত্রে একাধিক উত্তর হতে পারে।

- সনাতনী চিকিৎসা
- হোমিওপ্যাথ

- ধর্মীয় নেতা /ইমাম

- সরকারী হাসপাতাল
- সরকারী স্বাস্থ্য কেন্দ্র / ক্লিনিক
- বেসরকারী হাসপাতাল
- কমিউনিটি চিকিৎসক
- টি বি এ
- ব্যক্তিগত চিকিৎসক
- ফার্মাসি/ঔষধ বিক্রেতা/দোকান
- অন্যান্য চিকিৎসক
- আত্মীয়/বন্ধু(বাড়ীর বাইরে)
- অনিচ্ছা
- অজানা

৪.৫ হাসপাতাল, স্বাস্থ্যকেন্দ্র থেকে চিকিৎসা করলে প্রতিষ্ঠানের নাম ও ঠিকানা লিখুন।

প্রশ্ন জিজ্ঞেস করুন এবং স্থান স্পর্শ করে পপ-আপ কি বোর্ড ব্যবহার করে প্রতিষ্ঠানের নাম ও ঠিকানা লিখুন।

৪.৬ আপনার কাছে কি চিকিৎসার কোন কাগজ-পত্র আছে?

এটা আমাদেরকে গুরুত্বপূর্ণ তথ্য জানতে সাহায্য করবে কারণ চিকিৎসা সম্পর্কিত কাগজপত্র থেকে বাচ্চার অসুস্থতা সম্পর্কে অতিরিক্ত তথ্য পাওয়া যেতে পারে।

যে কোন একটি রেডিও বাটন মার্ক করুন।

- হ্যাঁ
- না
- অনিচ্ছা
- অজানা

উত্তর যদি না, অজানা বা অনিচ্ছা হয়, তাহলে ট্যাবলেট ৪.১২ নং প্রশ্নে চলে যাবে।

৪.৭ আমি কি চিকিৎসার কাগজ-পত্র দেখতে পারি?

এই স্বাস্থ্য রেকর্ড দেখা আমাদেরও জন্য গুরুত্বপূর্ণ। প্রশ্ন জিজ্ঞেস করুন এবং যে কোন একটি রেডিও বাটন মার্ক করুন।

- হ্যাঁ
- না
- অনিচ্ছা
- অজানা

উত্তর যদি না, অজানা বা অনিচ্ছা হয়, ৪.১২ নং প্রশ্নে যান।

উত্তর যদি হ্যাঁ হয় এবং দেখতে অনুমতি দেয় তাহলে সমস্ত প্রতিলিপি এন্ট্রি করুন। উত্তর হ্যাঁ হলে স্বাস্থ্য রেকর্ডের ছবি তোলার জন্য একটি অপশন আসবে। যদি দ্বিতীয় ছবি তোলার প্রয়োজন হয় তাহলে ছবি তোলার দ্বিতীয় অপশনও আছে। ট্যাবলেটের স্ক্রিনে দুইটি বাটন দেখাবেঃ

১. ছবি তুলুন- রেকর্ডগুলো ট্যাবলেটের ক্যামেরা বাটনের মধ্য দিয়ে দেখুন এবং ছবি তোলার জন্য ক্যামেরা বাটন পুশ করার আগে ছবিটিকে স্থির করুন। পুরো প্রক্রিয়াটি সম্পন্ন করার জন্য ওকে বাটনটি পুশ করুন।
২. ছবি নির্বাচন করুন।

স্ক্রিনের প্রশ্ন দেখুন "আপনার কি সাম্প্রতিক ভিজিট এবং সর্বশেষ নোট জানা আছে?" নীচের এক পাতায় তথ্য লিখুন

- সাম্প্রতিক ভিজিটের তারিখ আছে
- দ্বিতীয় সাম্প্রতিক ভিজিটের তারিখ আছে

- সর্বশেষ নোটের তারিখ আছে
- জানিনা

রেকর্ডগুলো পড়ুন এবং প্রযোজ্য অনুসারে সমস্ত বক্স মার্ক করুন এবং ক্রমানুযায়ী প্রাপ্ত তথ্যগুলো পাতায় এন্ট্রি করুন। সাম্প্রতিক ভিজিটের তারিখ বক্সে মার্ক করলে আরেকটি পেজ আসবে যেখানে তারিখ এবং বাচ্চার ওজন লেখার সুযোগ থাকবে।

৪.৮ চিকিৎসার কাগজ-পত্র দেখে সাম্প্রতিক ভিজিটের তারিখ লিখুন।)

সালঃ------(৪ সংখ্যার ডিজিট এন্ট্রি করুন ,জানা না থাকলে ৯৯৯৯ এন্ট্রি করুন)

মাসঃ------(মাসের ডিজিট এন্ট্রি করুন ,জানুয়ারী = ১...,মাসের নাম জানা না থাকলে ৯৯ এন্ট্রি করুন)

তারিখঃ------(দিনের ডিজিট এন্ট্রি করুন (১-৩১), জানা না থাকলে ৯৯ এন্ট্রি করুন)

৪.৯ চিকিৎসার কাগজ-পত্র দেখে সাম্প্রতিক দুইটি ওজন লিখুন।

ওজনের কোন রকম পরিবর্তন শিশুটির মৃত্যুর পূর্বের শারীরিক অবস্থার গুরুত্বপূর্ণ নির্দেশক।

ওজন রেকর্ড করুন

- গ্রাম (পরবর্তী পেজে এন্ট্রি করুন)
- কিলোগ্রাম (পরবর্তী পেজে এন্ট্রি করুন)
- অনিচ্ছা
- অজানা

৪.৮ চিকিৎসার কাগজ-পত্র দেখে দ্বিতীয় সাম্প্রতিক ভিজিটের তারিখ লিখুন।

সালঃ------(৪ সংখ্যার ডিজিট এন্ট্রি করুন ,জানা না থাকলে ৯৯৯৯ এন্ট্রি করুন)

মাসঃ------(মাসের ডিজিট এন্ট্রি করুন ,জানুয়ারী = ১...,মাসের নাম জানা না থাকলে ৯৯ এন্ট্রি করুন)

তারিখঃ------(দিনের ডিজিট এন্ট্রি করুন (১-৩১), জানা না থাকলে ৯৯ এন্ট্রি করুন)

৪.৯ চিকিৎসার কাগজ-পত্র দেখে দ্বিতীয় সাম্প্রতিক দুইটি ওজন লিখুন।

ওজনের কোন রকম পরিবর্তন শিশুটির মৃত্যুর পূর্বের শারীরিক অবস্থার গুরুত্বপূর্ণ নির্দেশক।

ওজন রেকর্ড করুন।

- গ্রাম (পরবর্তী পেজে এন্ট্রি করুন)
- কিলোগ্রাম (পরবর্তী পেজে এন্ট্রি করুন)
- অনিচ্ছা
- অজানা

৪.১০ সর্বশেষ নোট লেখার তারিখটি লিখুন

কখন সে চিকিৎসা গ্রহণ করেছিল তা তারিখ দেখে বুঝা যাবে।

সালঃ------(৪ সংখ্যার ডিজিট এন্ট্রি করুন ,জানা না থাকলে ৯৯৯৯ এন্ট্রি করুন)

মাসঃ------(মাসের ডিজিট এন্ট্রি করুন (জানুয়ারী = ১) মাসের নাম জানা না থাকলে ৯৯ এন্ট্রি করুন)

তারিখঃ------(দিনের ডিজিট এন্ট্রি করুন (১-৩১), জানা না থাকলে ৯৯ এন্ট্রি করুন)

৪.১১ নোটটি লিখে দিন।

ট্রান্সক্রাইব নোট এর নীচের স্পেসে স্পর্শ করুন এবং লিখতে পপ-আপ কিবোর্ডে হুবহু মেডিকেল রেকর্ডটি লিখুন।

৪.১২ শিশুটির কি মৃত্যু প্রত্যায়ন পত্র আছে?

মৃত্যুর কারণ জানার জন্য মৃত্যু সনদ গুরুত্বপূর্ণ, কারণ আমরা শিশুটির মৃত্যুর কারণ মৃত্যু সনদ থেকে জানতে পারি।

প্রশ্ন জিজ্ঞেস করুন এবং যে কোন একটি রেডিও বাটন মার্ক করুন।

- হ্যাঁ
- না
- অনিচ্ছা
- অজানা

উত্তর যদি না, অজানা বা অনিচ্ছা হয় ৪.১৯নং প্রশ্নে চলে যান।

৪.১৩ আমি কি মৃত্যু প্রত্যয়ন পত্র দেখতে পারি?

সঠিক তথ্য বের করার জন্য এটা খুব গুরুত্বপূর্ণ।

প্রশ্ন জিজ্ঞেস করুন এবং যে কোন একটি রেডিও বাটন মার্ক করুন।

- হ্যাঁ
- না
- অনিচ্ছা
- অজানা

উত্তর যদি না, অজানা বা অনিচ্ছা হয় ৪.১৯ নং প্রশ্নে চলে যান।

উত্তর যদি হ্যাঁ হয় এবং মৃত্যু প্রত্যয়ন পত্র দেখার অনুমতি পাওয়া যায় তাহলে প্রতিলিপি লিপিবদ্ধ করুন। উত্তর হ্যাঁ হলে স্বাস্থ্য রেকর্ডের ছবি তোলায় জন্য একটি অপশন আসবে। যদি দ্বিতীয় ছবি তোলার প্রয়োজন হয় তাহলে ছবি তোলার দ্বিতীয় অপশনও আছে। ট্যাবলেটের স্ক্রীনে দুইটি বাটন দেখাবেঃ

১. ছবি তুলুন- রেকর্ডগুলো ট্যাবলেটের ক্যামেরা বাটনের মধ্য দিয়ে দেখুন এবং ছবি তোলার জন্য ক্যামেরা বাটন পুশ করার আগে ছবিটিকে স্থির করুন। পুরো প্রক্রিয়াটি সম্পন্ন করার জন্য ওকে বাটনটি পুশ করুন।
২. ছবি নির্বাচন করুন।

যদি প্রশ্ন নং ৪.১৩ হ্যাঁ হয়, তাহলে স্ক্রীনে যা আসবে তা অনুসরণ করুন।

- মৃত্যুর তাৎক্ষণিক কারণ
- মৃত্যুর প্রথম অন্তর্নিহিত কারণ
- মৃত্যুর দ্বিতীয় অন্তর্নিহিত কারণ
- মৃত্যুর তৃতীয় অন্তর্নিহিত কারণ
- মৃত্যুর সহযোগী কারণ
- অজানা

মৃত্যুসনদ পড়ুন এবং উপযুক্ত বক্সসমূহ মার্ক করুন। এক্ষেত্রে একাধিক উত্তর হতে পারে। প্রতিটি চেককৃত বক্সের জন্য পরবর্তী পৃষ্ঠা আসবে, সেখানে মৃত্যুর কারণ লিখুন। যদি মৃত্যু সনদে একটি কারণ থাকে তাহলে শুধুমাত্র প্রথম বক্স চেক করুন এবং মৃত্যুর কারণ লিখুন।

৪.১৪ মৃত্যু সনদ থেকে পাওয়া মৃত্যুর তাৎক্ষণিক কারণ রেকর্ড করুন।

মৃত্যু সনদে মৃত্যুর কারণের তালিকায় এটি সবার প্রথমে থাকবে। প্রথম বক্সটি স্পর্শ করলে একটি স্পেস আসবে, সেখানে মৃত্যুর তাৎক্ষণিক কারণ এন্টার করুন। যদি মৃত্যু সনদে একটি কারণ থাকে তাহলে শুধুমাত্র প্রথম বক্স চেক করুন এবং মৃত্যুর কারণ লিখুন।

৪.১৫ মৃত্যু সনদ থেকে পাওয়া মৃত্যুর প্রথম অন্তর্নিহিত কারণ রেকর্ড করুন।

মৃত্যু সনদে মৃত্যুর কারণের তালিকায় এটি মৃত্যুর তাৎক্ষণিক কারণের পরে থাকবে। এই বক্সটি স্পর্শ করলে একটি স্পেস আসবে, সেখানে মৃত্যুর প্রথম অন্তর্নিহিত কারণ এন্টার করুন।

৪.১৬ মৃত্যু সনদ থেকে পাওয়া মৃত্যুর প্রথম অন্তর্নিহিত কারণ রেকর্ড করুন।

মৃত্যু সনদে মৃত্যুর কারণের তালিকায় এটি মৃত্যুর তাৎক্ষণিক প্রথম অন্তর্নিহিত কারণের পরে থাকবে। এই বক্সটি স্পর্শ করলে একটি স্পেস আসবে, সেখানে মৃত্যুর দ্বিতীয় অন্তর্নিহিত কারণ এন্টার করুন।

৪.১৭ মৃত্যু সনদ থেকে পাওয়া মৃত্যুর প্রথম অন্তর্নিহিত কারণ রেকর্ড করুন।

মৃত্যু সনদে মৃত্যুর কারণের তালিকায় এটি মৃত্যুর তাৎক্ষণিক দ্বিতীয় অন্তর্নিহিত কারণের পরে থাকবে। এই বক্সটি স্পর্শ করলে একটি স্পেস আসবে, সেখানে মৃত্যুর তৃতীয় অন্তর্নিহিত কারণ এন্টার করুন।

৪.১৮ সার্টিফিকেট থেকে মৃত্যুর সহযোগী কারণ লিখুন।

মৃত্যু সনদে মৃত্যুর কারণের তালিকায় এটি মৃত্যুর তাৎক্ষণিক তৃতীয় অন্তর্নিহিত কারণের পরে দ্বিতীয় পাটে থাকবে। এই বক্সটি স্পর্শ করলে একটি স্পেস আসবে, সেখানে মৃত্যুর সহযোগী কারণ এন্টার করুন।

৪.১৯ মৃত শিশুর মায়ের এইচ আই ভি জীবাণুর জন্য পরীক্ষা করা হয়েছিল কি ?

এই প্রশ্ন জিজ্ঞেস করে জানতে চেয়েছি যেমত শিশুর মায়ের কখনও এইচ আই ভি জীবাণুর জন্য পরীক্ষা করা হয়েছিল কিনা। এটা বোধগম্য যে প্রশ্নটি অনেক স্পর্শকাতর এজন্য অতিরিক্ত সবেদনশীল হয়ে প্রশ্নটি করতে হবে

প্রশ্ন জিজ্ঞেস করুন এবং যে কোন একটি রেডিও বাটন মার্ক করুন।

- হ্যাঁ
- না
- অনিচ্ছা
- অজানা

উত্তর যদি না, অজানা বা অনিচ্ছা হয় ৪.২১নং প্রশ্নে চলে যান।

৪.২০ এইচ আই ভি জীবাণুর পরীক্ষা পজিটিভ ধরা পড়েছিল কি?

প্রশ্ন জিজ্ঞেস করুন এবং যে কোন একটি রেডিও বাটন মার্ক করুন।

- হ্যাঁ
- না
- অনিচ্ছা
- অজানা

৪.২১ কোন স্বাস্থ্য কর্মী কি মাকে বলেছিল যে, মায়ের এইডস রোগ আছে?

এই প্রশ্ন জিজ্ঞেস করে জানতে চেয়েছি যেকোন স্বাস্থ্য কর্মী কি মাকে বলেছিল যে, মায়ের এইডস রোগ আছে কিনা। এটি এইচ আই ভি জীবাণুর পরীক্ষা পজিটিভ ধরা পড়েছিল কিনা প্রশ্নটি থেকে ভিন্ন।

প্রশ্ন জিজ্ঞেস করুন এবং যে কোন একটি রেডিও বাটন মার্ক করুন।

- হ্যাঁ
- না
- অনিচ্ছা
- অজানা

সেকশন ৫: বর্ণনামূলক উত্তর এবং সাক্ষাৎকার গ্রহনকারীর মন্তব্য /পর্যবেক্ষণ

সাক্ষাৎকার গ্রহনকারীর প্রতি নির্দেশিকাঃ সেকশন ৫ হলো বর্ণনামূলক সেকশন। এই তথ্য মৃত্যুর সম্ভাব্য কারণ নির্ণয়ে ভূমিকা রাখতে পারে। যেহেতু ট্যাবলেটে কাহিনি লেখা এবং অনুবাদ করা সময় সাপেক্ষ ব্যাপার, সেজন্য স্মার্ট ভিএতে বর্ণনামূলক অংশের জন্য ১০ কিওয়ার্ডের একটি চেকলিস্ট (পেট, ক্যাসার ইত্যাদি) অন্তর্ভুক্ত করা হয়েছে যাতে সাক্ষাৎকার গ্রহনকারীকে পুরো সাক্ষাৎকার রেকর্ড করা না লাগে। এই চেকলিস্টটি এমন কিছু শব্দের তালিকা নিয়ে গঠিত যা উত্তরদাতা যখন মৃত্যুর ঘটনা বর্ণনা করার সময় উল্লেখ করবেন তখন সাক্ষাৎকার গ্রহনকারী সেই চেকলিস্ট থেকে উপযুক্ত শব্দটি মার্ক করবেন।

এইসব অতিরিক্ত তথ্য কিভাবে জিজ্ঞেস করতে হবে এবং কিভাবে বর্ণনামূলক সেকশন শুরু করার আগে কিভাবে কিওয়ার্ড এন্ডর্স করতে হবে তা নিচে বর্ণনা করা হয়েছে।

সাক্ষাৎকার গ্রহনকারীর প্রতি নির্দেশঃ দীর্ঘ সময় যাবৎ বিভিন্ন প্রশ্নের উত্তর দানের জন্য উত্তরদাতাকে ধন্যবাদ জানান। এই অসুস্থতা এবং এই মৃত্যু সম্পর্কে এখানে বর্ণিত বিষয়ের বাইরে অতিরিক্ত কিছু জানলেও তা বলুন।

উত্তরদাতা তার নিজের ভাষায় কি বলে তা শুনুন। উত্তরদাতা বলার পর যতক্ষণ পর্যন্ত না বলে যে, আর কিছু ছিল না - ততক্ষণ পর্যন্ত আপনি তাকে বাধা দিবেন না। উত্তরদাতা যদি নীচের রোগগুলির মধ্যে কোনটি উল্লেখ করে সেটি চিহ্নিত করুন। উত্তরদাতাকে থামতে বলুন এবং পুনরায় বলতে বলুন। যদি সে নিজে আর্থ্রাই হয়ে কিছু বলেন তাহলে আপনি সেই রোগটি চিহ্নিত করতে সময় পাবেন। উপযুক্ত বক্সগুলো মার্ক করুন। এক্ষেত্রে একাধিক উত্তর হতে পারে।

শিশুর চেকলিস্ট

	কি ওয়ার্ডস	উল্লেখ করা হয়েছে
৫.১	পেট	<input type="checkbox"/>
	ক্যাসার	<input type="checkbox"/>
	পানি শূন্যতা	<input type="checkbox"/>
	ডেউগু জ্বর	<input type="checkbox"/>
	পাতলা পায়খানা	<input type="checkbox"/>
	জ্বর	<input type="checkbox"/>
	হার্টের সমস্যা	<input type="checkbox"/>
	জন্ডিস	<input type="checkbox"/>
	নিউমোনিয়া	<input type="checkbox"/>
	লালচে দানা	<input type="checkbox"/>

৫.২ তালিকা থেকে কোন রোগের লক্ষণ বলা হয় নাই তা নিশ্চিত করুন।

যদি ৫.১ প্রশ্নে কোন বক্স মার্ক করা না হয়ে থাকে সেক্ষেত্রে আরেকটি স্ক্রিন আসবে কোন কিওয়ার্ড সিলেক্ট করা হয়নি তা নিশ্চিত হওয়ার জন্য। উপযুক্ত বক্সটি মার্ক করুন।

- কোন রোগের লক্ষণ বলা হয় নাই
- অজানা

ধন্যবাদ দিয়ে এই মডিউল টি শেষ করুন।

৮:কিশোর এবং প্রাপ্তবয়স্ক মৃত্যুর জন্যে বয়স-ভিত্তিকমডিউল

তথ্য সংগ্রহকারীর নোট: মৃত্যুর সময় যাদের বয়স ১২ বা তার বেশি ছিল তাদের জন্য এই মডিউলটি প্রযোজ্য। মৃত ব্যক্তির বয়স ১২ বা তার অধিক হলে তাদের ক্ষেত্রে সাধারণ তথ্যের মডিউল পূরণের পরট্যাবলেটটিসরাসরি এই মডিউলে চলে আসবে। এই মডিউলের প্রশ্নগুলোর প্রধানঅনুচ্ছেদ গুলো হলো :

- আঘাত এবং দুর্ঘটনা
- মৃত ব্যক্তির দীর্ঘদিনের অসুস্থতার ইতিহাস
- লক্ষণ সমূহের তালিকা
- মহিলাদের জন্য প্রশ্ন
- তামাকের ব্যবহার
- স্বাস্থ্য রেকর্ড
- ওপেন রেসপন্স (১১ কিওয়ার্ড চেকলিস্ট)

সেকশন ১: আঘাত এবং দুর্ঘটনা

১.১ (নাম) কোনো অনাকাঙ্ক্ষিত ঘটনা, সংঘাত বা দুর্ঘটনার কারণে আঘাত পেয়েছিলেন কি, যার কারণে তার মৃত্যু ঘটেছিল?

ইনজুরি মানে হচ্ছে কোন ব্যক্তিকে বাইরে থেকে আঘাত করা,এটা হতে পারে যেমন শারীরিক আঘাত, পড়ে যাওয়া, বিমক্রিয়া অথবা কামড়ের জন্য। এর মধ্যে দুর্ঘটনা জনিত এবং নিজের ইচ্ছায় দুটোই অন্তর্ভুক্ত। প্রশ্নটি জিজ্ঞেস করুন এবং যে কোন একটি রেডিও বাটন মার্ক করুন।

- হ্যাঁ
- না
- অনিচ্ছা

- অজানা

উত্তর যদি না, অজানা বা অনিচ্ছা হয়, তাহলে ট্যাবলেট টি স্কিপ করে সেকশন ২ এ চলে যাবে।

১.২ (নাম) কি ধরনের আঘাত বা দুর্ঘটনায় পতিত হয়েছিলেন বলবেন কি ?

উত্তরদাতা কে প্রতিটি প্রশ্ন ক্রমানুসারে জিজ্ঞেস করুন এবং উত্তরদাতা হ্যাঁ বললে টাচ/ক্লিক এর মাধ্যমে চেক বক্স রেকর্ড করুন। যদি অন্যান্য বলে সেক্ষেত্রে কি ধরনের ইনজুরি তা রেকর্ড করুন। “অনিচ্ছা” বা “অজানা” চেক বক্স শুধু মাত্র তখনই টাচ/ক্লিক করুন যখন আঘাতের ধরন তালিকাভুক্তকোন অপশন এর সাথেই না মিলে।

- সড়ক দুর্ঘটনা
- পড়ে যাওয়া
- পানিতে ডুবে
- বিষক্রিয়া
- বিষাক্ত প্রাণীর কামড়
- পুড়ে যাওয়া
- অপমৃত্যু (আত্মহত্যা, হত্যা, নির্যাতন)
- অন্যান্য আঘাত
- অনিচ্ছা
- অজানা

১.৩ এই আঘাত বা দুর্ঘটনাটি কি নিজের ইচ্ছায় সংঘটিত হয়েছিল ?

আমরা জানতে চাই, মৃত ব্যক্তিটির এই আঘাত বা দুর্ঘটনা নিজের ইচ্ছায় সংঘটিত হয়েছিল কিনা যার ফলে তার মৃত্যু হয়েছে। প্রশ্নটি জিজ্ঞেস করুন এবং যে কোন একটি রেডিও বাটন মার্ক করুন। এই ক্ষেত্রে একটি মাত্র উত্তর হবে।

- হ্যাঁ
- না
- অনিচ্ছা
- অজানা

১.৪ এই আঘাত বা দুর্ঘটনাটি কি অন্য কারোর দ্বারা সংঘটিত হয়েছিল?

আমরা জানতে চাই মৃত ব্যক্তিটির এই আঘাত বা দুর্ঘটনা অন্যের দ্বারা সংঘটিত হয়েছিল কিনা। প্রশ্নটি জিজ্ঞেস করুন এবং সঠিকরেডিও বাটন মার্ক করুন।

- হ্যাঁ
- না
- অনিচ্ছা
- অজানা

ট্যাবলেট টি স্বয়ংক্রিয়ভাবে স্কিপ করে সেকশন ৬ : স্বাস্থ্যতথ্য তে চলে যাবে

সেকশন ২: মৃত ব্যক্তির দীর্ঘদিনের অসুস্থতার ইতিহাস

২.১ কোন স্বাস্থ্যকর্মী কি বলেছিলেন মৃত ব্যক্তির নিম্নলিখিত অসুখগুলির কোনটি আছে কিনা?

স্বাস্থ্য কর্মী বলতে বুঝায়, যারা মেডিকেল প্রশিক্ষণ প্রাপ্ত এবং কাজ করার জন্য সরকার কর্তৃক স্বীকৃত। (যেমনঃ এম বি বি এস ডাক্তার, নার্স, প্যারামেডিক স্টাফ ইত্যাদি)। এই প্রশ্নটি নিচের প্রতিটি রোগের জন্য জিজ্ঞেস করুন।

২.২ হাঁপানী

উত্তর দাতাকে জিজ্ঞাসা করুন কোন স্বাস্থ্য কর্মী কি বলেছিলেন মৃত ব্যক্তি হাঁপানিতে ভুগছে। উত্তরদাতার উত্তর অনুযায়ী রেডিও বাটন টি মার্ক করুন।

- হ্যাঁ
- না
- অনিচ্ছা
- অজানা

২.৩ ক্যানসার

উত্তর দাতাকে জিজ্ঞাসা করুন কোন স্বাস্থ্য কর্মী কি বলেছিলেন মৃত ব্যক্তি ক্যানসারে ভুগছে। উত্তরদাতার উত্তর অনুযায়ী রেডিও বাটন টি মার্ক করুন।

- হ্যাঁ
- না
- অনিচ্ছা
- অজানা

২.৪ সি ও পি ডি (ক্রনিক অবস্ট্রাকটিভ পালমোনারী ডিজিস)/ অনেক দিন যাবৎ শ্বাসকষ্ট জনিত সমস্যা

উত্তর দাতাকে জিজ্ঞাসা করুন কোন স্বাস্থ্য কর্মী কি বলেছিলেন মৃত ব্যক্তি অনেক দিন যাবৎ শ্বাসকষ্ট জনিত সমস্যাক্রনিক অবস্ট্রাকটিভ পালমোনারী ডিজিস) ভুগছে। উত্তরদাতার উত্তর অনুযায়ী রেডিও বাটন টি মার্ক করুন।

- হ্যাঁ
- না
- অনিচ্ছা
- অজানা

২.৫ ডায়াবেটিস/ বহুমূত্র রোগ

উত্তর দাতাকে জিজ্ঞাসা করুন কোন স্বাস্থ্য কর্মী কি বলেছিলেন মৃত ব্যক্তি ডায়াবেটিস/ বহুমূত্র রোগে ভুগছে। উত্তরদাতার উত্তর অনুযায়ী রেডিও বাটন টি মার্ক করুন।

- হ্যাঁ
- না
- অনিচ্ছা
- অজানা

২.৬ মৃগীরোগ

উত্তর দাতাকে জিজ্ঞাসা করুন কোন স্বাস্থ্য কর্মী কি বলেছিলেন মৃত ব্যক্তি মৃগী রোগে ভুগছে। উত্তরদাতার উত্তর অনুযায়ী রেডিও বাটন টি মার্ক করুন।

- হ্যাঁ
- না
- অনিচ্ছা
- অজানা

২.৭ হৃদরোগ

উত্তর দাতাকে জিজ্ঞাসা করুন কোন স্বাস্থ্য কর্মী কি বলেছিলেন মৃত ব্যক্তি হৃদরোগে ভুগছে। উত্তরদাতার উত্তর অনুযায়ী রেডিও বাটন টি মার্ক করুন।

- হ্যাঁ
- না
- অনিচ্ছা
- অজানা

২.৮ যক্ষ্মারোগ

উত্তর দাতাকে জিজ্ঞাসা করুন কোন স্বাস্থ্য কর্মী কি বলেছিলেন মৃত ব্যক্তি যক্ষ্মারোগে ভুগছে । উত্তরদাতার উত্তর অনুযায়ী রেডিও বাটন টি মার্ক করুন ।

- হ্যাঁ
- না
- অনিচ্ছা
- অজানা

২.৯ মস্তিষ্কের রক্তক্ষরণ/ ব্রেইন স্ট্রোক

উত্তর দাতাকে জিজ্ঞাসা করুন কোন স্বাস্থ্য কর্মী কি বলেছিলেন মৃত ব্যক্তি ব্রেইনস্ট্রোক করেছে অথবা মস্তিষ্কে রক্তক্ষরণ হয়েছে । উত্তরদাতার উত্তর অনুযায়ী রেডিও বাটন টি মার্ক করুন ।

- হ্যাঁ
- না
- অনিচ্ছা
- অজানা

২.১০ এইডস

উত্তর দাতাকে জিজ্ঞাসা করুন কোন স্বাস্থ্য কর্মী কি বলেছিলেন মৃত ব্যক্তি এইডসে ভুগছে । উত্তরদাতার উত্তর অনুযায়ী রেডিও বাটন টি মার্ক করুন ।

- হ্যাঁ
- না
- অনিচ্ছা
- অজানা

সেকশন ৩: লক্ষণগুলোর তালিকা

৩.১ (নাম) কি জ্বর ছিল ?

জ্বর বলতে বুঝায় শরীর গরম অনুভব করা অথবা শরীরের তাপমাত্রা স্বাভাবিক ভাবে বেড়ে যাওয়া যা থার্মোমিটারের মাধ্যমে মাপা হয়। আমরা এটি জিজ্ঞেস করি কারণ জ্বর সংক্রমণের একটি লক্ষণ । উত্তর দাতাকে জিজ্ঞাসা করুন এবং উত্তরদাতার উত্তর অনুযায়ী রেডিও বাটন টি মার্ক করুন ।

- হ্যাঁ
- না
- অনিচ্ছা
- অজানা

উত্তর যদি না, অজানা বা অনিচ্ছা হয়, তাহলে ট্যাবলেট টি স্কিপ করে সেকশন ৩.৪ এ চলে যাবে ।

৩.২ জ্বর কতটুকু মারাত্মক ছিল?

উত্তর দাতাকে জিজ্ঞাসা করুন মৃত ব্যক্তির জ্বর কতটুকু মারাত্মক ছিল । সঠিক উত্তরের পাশের রেডিও বাটনটি ক্লিক কণ্ডে জ্বরের মারাত্মকতা রেকর্ড করুন । উত্তর দাতাকে জিজ্ঞাসা করুন এবং উত্তরদাতার উত্তর অনুযায়ী জ্বরের মারাত্মকতাকে রেডিও বাটনে মার্ক করুন ।

- সামান্য
- মোটামুটি
- মারাত্মক
- অনিচ্ছা
- অজানা

৩.৩ জ্বর কি ধরনের ছিল ?

উত্তরদাতাকে জিজ্ঞাসা করুন জ্বরের ধরন কেমন ছিল। জ্বর কি মাঝে মাঝে নাকি প্রায় আসতো। এটা সংক্রামক রোগ গুলোর মধ্যে পার্থক্য করতে সহায়তা করবে। উত্তর দাতাকে জিজ্ঞাসা করুন এবং উত্তরদাতার উত্তর অনুযায়ী রেডিও বাটন টি মার্ক করুন।

- একটানা
- ছেড়ে ছেড়ে
- শুধু রাতে
- অনিচ্ছা
- অজানা

৩.৪ গায়ে লালচে দানা উঠেছিল?

র্যাশ হচ্ছে শরীরের চামড়ার অস্বাভাবিকতা যেটি কাটা বা খেঁতলানো নয়। এটি সাধারণত শরীরের চামড়ার মধ্যে লালচে দানার অথবা মাঝে মাঝে ফোঁড়ার মত দেখতে। আমরা এটি সম্পর্কে জানতে চাই কারণ এটি একটি মারাত্মক সমস্যা যা আমাদেরকে অসুস্থতার কারণ নির্ধারণে সাহায্য করবে। উত্তর দাতাকে জিজ্ঞাসা করুন এবং উত্তরদাতার উত্তর অনুযায়ী রেডিও বাটন টি মার্ক করুন। এই ক্ষেত্রে শুধুমাত্র একটি উত্তর প্রযোজ্য।

- হ্যাঁ
- না
- অনিচ্ছা
- অজানা

উত্তর যদি না, অজানা বা অনিচ্ছা হয়, তাহলে ট্যাবলেট টি স্কিপ করে সেকশন ৩.৬ এ চলে যাবে।

৩.৫ শরীরের কোন জায়গায় লালচে দানা ছিল ?

এটা গুরুত্বপূর্ণ যে শরীরের কোথায় এই লালচে দানা ছিল। শরীরের মধ্যে র্যাশ বা লালচে দানার অবস্থান মৃত্যুর কারণ সাহায্য করে এবং লোকটির কোন রোগের কারণে মৃত্যু ঘটলো তা নির্ণয়ে আমাদেরকে সাহায্য করবে। উত্তর দাতাকে জিজ্ঞাসা করুন শরীরের কোথায় এই লালচে দানা ছিল এবং উত্তরদাতার উত্তর অনুযায়ী রেডিও বাটন টি মার্ক করুন। এই ক্ষেত্রে শুধুমাত্র একটি উত্তর প্রযোজ্য।

- মুখে
- পেটে, পিঠে
- হাতে, পায়ে
- সারা গায়ে
- অনিচ্ছা
- অজানা

৩.৬ গায়ে ক্ষত ছিল ?

গায়ে ক্ষত হচ্ছে একটা চলমান ক্ষত যেটা খুব ধীরে আরোগ্য লাভ করে এবং দীর্ঘ সময় পর্যন্ত বিদ্যমান থাকে। এই গুলো সাধারণত অপরিবর্তনীয় চাপের কারণে ঘটে থাকে যেমন, দীর্ঘদিন শুয়ে থাকার কারণে শরীরের পেছন দিকে হতে পারে। উত্তরদাতার উত্তর অনুযায়ী রেডিও বাটন টি মার্ক করুন। এই ক্ষেত্রে শুধুমাত্র একটি উত্তর প্রযোজ্য।

- হ্যাঁ
- না
- অনিচ্ছা
- অজানা

উত্তর যদি না, অজানা বা অনিচ্ছা হয়, তাহলে ট্যাবলেট টি স্কিপ করে সেকশন ৩.৮ এ চলে যাবে।

৩.৭ ক্ষত থেকে স্বচ্ছ পানিযুক্ত বা পুঁয়রস বের হতো কি?

পুঁয় ঘন, ক্রিম এর মত অথবা হলুদ রঙ এর তরল হয়ে থাকে। এটি আমাদের জানতে সাহায্য করে যে এই সমস্যা টি তাকে মৃত্যুর

কোলে চেলে দিয়েছে কিনা। উত্তরদাতার উত্তর অনুযায়ী রেডিও বাটন টি মার্ক করুন। এই ক্ষেত্রে শুধুমাত্র একটি উত্তর প্রযোজ্য।

- হ্যাঁ
- না
- অনিচ্ছা
- অজানা

৩.৮ পায়ে কোন ঘা ছিল কি?

কিছু ক্ষেত্রে বিশেষত বয়স্কদের মাঝে দীর্ঘ মেয়াদী, নিরাময় হচ্ছে না, এরকম ক্ষত পায়ে হয়ে থাকে। এই ধরনের ক্ষত ডায়াগনোসিসের জন্য গুরুত্বপূর্ণ তথ্য দিয়ে থাকে। উত্তরদাতার উত্তর অনুযায়ী রেডিও বাটন টি মার্ক করুন। এই ক্ষেত্রে শুধুমাত্র একটি উত্তর প্রযোজ্য।

- হ্যাঁ
- না
- অনিচ্ছা
- অজানা

উত্তর যদি না, অজানা বা অনিচ্ছা হয়, তাহলে ট্যাবলেট টি স্কিপ করে সেকশন ৩.১১ এ চলে যাবে।

৩.৯ এই ঘা থেকে পুঁয় বের হতো কি?

ঘাঁ কখনো কখনো প্রথমে চামড়ায় ছোট ছোট বুদ্ধবুদ্ধ আকারে প্রকাশ পেতে পারে, যাকে ফোসকা বলে। ফোসকা হলো চামড়ায় উচ্চ অংশ যেখানে তরল পদার্থ থাকে। এই তরল পদার্থ পুঁয়ে পরিনত হতে পারে। পুঁয় হচ্ছে এক ধরনের ঘন, দুধের সরের মত বা হলুদে তরল জাতীয়। উপরের বর্ণনা অনুযায়ী ক্ষতের মধ্যে পুঁয়ের অবস্থান হচ্ছে একটা গুরুত্বপূর্ণ ক্লিনিক্যাল ডায়াগনস্টিক নমুনা। উত্তরদাতার উত্তর অনুযায়ী শুধুমাত্র একটি রেডিও বাটন মার্ক করুন।

- হ্যাঁ
- না
- অনিচ্ছা
- অজানা

উত্তর যদি না, অজানা বা অনিচ্ছা হয়, তাহলে ট্যাবলেট টি স্কিপ করে ৩.১১ এ চলে যাবে।

৩.১০ কতদিন যাবৎ ঘা থেকে পুঁজ বের হতো?

উত্তর দাতাকে জিজ্ঞাসা করুন মৃত ব্যক্তিটির ঘা থেকে কতদিন যাবত পুঁজ বের হতো এবং উত্তরদাতার উত্তর অনুযায়ী শুধুমাত্র একটি রেডিও বাটন মার্ক করুন। দিনের রেডিও বাটন মার্ক করলে একটি কীবোর্ড এবং খালি জায়গা আসবে সেই জায়গায় দিনের সংখ্যা টাইপ করুন।

- দিন (পরবর্তী পৃষ্ঠা তে যান)
- অনিচ্ছা
- অজানা

৩.১১ চোখের রং হলদে হয়ে গিয়েছিল?

আমরা জানতে চাই জন্ডিস আছে কিনা যা মৃত্যুর কারণ ডায়াগনোসিস করতে সাহায্য করবে। শুধুমাত্র একটি রেডিও বাটন মার্ক করুন।

- হ্যাঁ
- না
- অনিচ্ছা
- অজানা

উত্তর যদি না, অজানা বা অনিচ্ছা হয়, তাহলে ট্যাবলেট টি ৩.১৩ এ চলে যাবে।

৩.১২ কতদিন যাবৎ চোখের রং হলদে হয়েছিল?

যদি চোখের রং হলদে হয়ে থাকে তাহলে কতদিন যাবত হলদে ছিল তা জানা খুব গুরুত্বপূর্ণ। এটি মৃত্যুর কারণ নিরূপনে সাহায্য করতে পারে। উত্তর দাতাকে জিজ্ঞাসা করুন মৃত ব্যক্তির চোখের রং হলদে হয়ে গিয়েছিল কিনা এবং সঠিক রেডিও বাটনটি মার্ক করুন। মাস অথবা দিনের বাটনটি মার্ক করলে একটি কীবোর্ড এবং স্পেস আসবে এবং তারমধ্যে মাস/দিনের সংখ্যা রেকর্ড করতে হবে।

- মাস(পরবর্তী পৃষ্ঠা তে যান)
- w`b (cieZ©x c,, óv †Z hvb)*
- অনিচ্ছা
- অজানা

৩.১৩ ফুলে গিয়েছিল কি

চোখের পাতা ও চোখের চারপাশে পানি জমা হতে পারে। শরীরে পানির ভারসাম্য ব্যাহত হওয়ার কারণে এবং এটা পায়ের গোড়ালি ফোলা ছাড়া ও হতে পারে। উত্তরদাতার উত্তর অনুযায়ী শুধুমাত্র একটি রেডিও বাটন মার্ক করুন।

- হ্যাঁ
- না
- অনিচ্ছা
- অজানা

উত্তর যদি না, অজানা বা অনিচ্ছা হয়, তাহলে ট্যাবলেট টি স্কিপ করে ৩.১৫ এ চলে যাবে।

৩.১৪ এই মুখ ফোলা কত দিন যাবৎ ছিল?

শরীরে পানি আসা সারা শরীরে বিদ্যমান হতে পারে আবার সামান্য মুখ ফুলা হতে পারে। এই ফুলাটা বলতে বুঝাচ্ছে বিদ্যমান ফুলা। সকালে বা অনেক সময় ধরে ঘুমানোর জন্য যে ফুলা তা নয়। এই প্রশ্নগুলো থেকেই বুঝা যাবে শরীরে পানি জমেছে কিনা। শুধুমাত্র একটি রেডিও বাটন মার্ক করুন। মাস অথবা দিনের বাটনটি মার্ক করলে একটি কীবোর্ড এবং স্পেস আসবে এবং তারমধ্যে মাস/দিনের সংখ্যা রেকর্ড করতে হবে।

- মাস(পরবর্তী পৃষ্ঠা তে যান)
- দিন (পরবর্তী পৃষ্ঠা তে যান)
- অনিচ্ছা
- অজানা

৩.১৫ সারা শরীর ফুলে গিয়েছিল কি?

এই প্রশ্নটি শরীরের সব সম্ভাব্য জায়গায় পানি জমেছে কিনা তা নির্ণয়ে সাহায্য করবে যদি উত্তরদাতা ফুলার এবং কোথায় কোথায় ফুলেছিল তা সঠিক ভাবে মনে করতে না পারে তা হলে উত্তরদাতাকে জিজ্ঞাসা করুন মৃত ব্যক্তিটির সারা শরীর ফুলে গিয়েছিল কিনা এবং শুধুমাত্র একটি রেডিও বাটন মার্ক করুন।

- হ্যাঁ
- না
- অনিচ্ছা
- অজানা

৩.১৬ ঘাড়ে কোন চাকা ছিল কি?

ঘাড়ের যেকোনো দিকে চাকা লিম্বনোড এর ফুলে যাওয়া কে ইংগিত করে। এই চাকা গুলোর সাধারণত ব্যথা থাকেনা। শুধুমাত্র একটি রেডিও বাটন মার্ক করুন।

- হ্যাঁ
- না
- অনিচ্ছা
- অজানা

৩.১৭ বগলে কোন চাকা ছিল কি ?

উত্তরদাতাকে জিজ্ঞাসা করুন মৃত ব্যক্তিটির বগলে কোন চাকা ছিল কিনা। শুধুমাত্র একটি রেডিও বাটন মার্ক করুন।

- হ্যাঁ
- না
- অনিচ্ছা
- অজানা

৩.১৮ কুঁচকিতে কোন চাকা ছিল কি ?

চাকা বা ফুলা বলতে বুঝায় শরীরের যে কোন জায়গা স্বাভাবিকের চেয়ে বেড়ে যাওয়া। কুঁচকি বলতে বুঝায় তলপেটের নিচের এবং দুই রানের মাঝের অংশ। উত্তরদাতাকে জিজ্ঞাসা করুন মৃত ব্যক্তিটির কুঁচকিতে কোন চাকা ছিল কিনা এবং শুধুমাত্র একটি রেডিও বাটন মার্ক করুন।

- হ্যাঁ
- না
- অনিচ্ছা
- অজানা

৩.১৯ কাশি ছিল কি?

এটা জানা খুব গুরুত্বপূর্ণ যে, মৃত ব্যক্তিটির কাশি ছিল কিনা, কতদিন ধরে কাশি ছিল এবং কাশি কতটা মারাত্মক ছিল। কাশি অনেক রোগের লক্ষণ এবং এইজন্যই আমাদেরকে এই ব্যাপারে খুব যত্ন সহকারে জানতে হবে। শুধুমাত্র একটি রেডিও বাটন মার্ক করুন।

- হ্যাঁ
- না
- অনিচ্ছা
- অজানা

উত্তর যদি না, অজানা বা অনিচ্ছা হয়, তাহলে ট্যাবলেট টি স্কিপ করে ৩.২২ এ চলে যাবে।

৩.২০ কাশির সময় কি কফ বের হতো?

প্রায়ই কাশির সাথে কফ বের হয় যেটি বুকের মধ্যে শ্বাসনালীতে হয়ে থাকে। কফটি পরিষ্কার তরল হতে পারে এবং পুঁয়ের মত এমনকি রক্তও হতে পারে।(পরবর্তী প্রশ্নটি দেখুন) কফের ধরন আমাদেরকে কাশির মারাত্মকতা এবং রোগের ধরন নির্ণয়ে সহায়তা করবে। শুধুমাত্র একটি রেডিও বাটন মার্ক করুন।

- হ্যাঁ
- না
- অনিচ্ছা
- অজানা

৩.২১ কাশির সাথে কি রক্ত যেত?

কাশির সাথে রক্ত যাওয়া একটা খারাপ লক্ষণ এবং এমন একটি বিষয় যা উত্তরদাতার প্রায়ই মনে থাকে যা তাদেরকে মৃত ব্যক্তি বা যে দেখেছে সে বলে থাকে। শুধুমাত্র একটি রেডিও বাটন মার্ক করুন।

- হ্যাঁ
- না
- অনিচ্ছা
- অজানা

৩.২২ শ্বাসকষ্ট ছিল কি ?

শ্বাস নিতে কষ্ট হওয়া একটা গুরুত্বপূর্ণ লক্ষণ যা মৃত্যুর আগে প্রায়ই হয়ে থাকে। শ্বাস নিতে অতিরিক্ত জোর দেয়া ,বুক স্ফীত হয়ে যাওয়া ,শ্বাস নেয়ার শব্দ এবং কাশের উপস্থিতির মাধ্যমে শ্বাস কষ্ট বোঝা যায়। শুধুমাত্র একটি রেডিও বাটন মার্ক করুন।

- হ্যাঁ
- না
- অনিচ্ছা
- অজানা

৩.২৩ মৃত্যুর আগের মাসে বুকে ব্যথা ছিল কি ?

বুকের ব্যথার অনেক সম্ভাব্য কারণ আছে যা প্রধানত দুটি ক্যাটাগরির মধ্যে পড়ে : কার্ডিয়াক এবং নন- কার্ডিয়াক। বুকের মধ্যে কোন জায়গায় ব্যথা , কতদিন ধরে ব্যথা এবং কোন বিষয়গুলো ব্যথা বাড়া এবং কমার জন্য দায়ী তা থেকে বুকের কোন ধরনের সমস্যা তা নির্ণয় করা যায়। শুধুমাত্র একটি রেডিও বাটন মার্ক করুন।

- হ্যাঁ
- না
- অনিচ্ছা
- অজানা

উত্তর যদি না , অজানা বা অনিচ্ছা হয় ,তাহলে ট্যাবলেট টি স্কিপ করে ৩.২৫ এ চলে যাবে।

৩.২৪ কতক্ষণ যাবৎ এই বুক ব্যথা থাকত?

উত্তরদাতাকে যদি মৃত ব্যক্তিটি বলে থাকে যে তার বুকের ব্যথা ছিল তাহলে উত্তরদাতাকে জিজ্ঞাসা করুন কতক্ষণ যাবত এই বুকের ব্যথা থাকত। কারণ মাঝে মাঝে এই বুকের ব্যথা অবচেতনতা এমন কি মৃত্যুর দিকে ঢেলে দেয়। শুধুমাত্র একটি রেডিও বাটন মার্ক করুন।

- ৩০ মিনিটের কম সময়
- ৩০ মিনিট থেকে ২৪ ঘণ্টা
- ২৪ ঘণ্টার বেশী
- অনিচ্ছা
- অজানা

৩.২৫ স্বাভাবিকের তুলনায় কি ঘন ঘন পাতলা বা তরল পায়খানা হতো?

ডায়রিয়া হচ্ছে স্বাভাবিকের তুলনায় বেশি ঘন ঘন পাতলা বা তরল পায়খানা করা সাথে রক্ত বা রক্ত ছাড়া। এলাকার লোকজন এটা তাদের নিজস্ব পরিভাষা তেও প্রকাশ করতে পারে। শুধুমাত্র একটি রেডিও বাটন মার্ক করুন।

- হ্যাঁ
- না
- অনিচ্ছা
- অজানা

৩.২৬ তার কি পায়খানার সাথে রক্ত যেত?

উত্তরদাতাকে জিজ্ঞাসা করুন এবং শুধুমাত্র একটি রেডিও বাটন মার্ক করুন।

- হ্যাঁ
- না
- অনিচ্ছা
- অজানা

উত্তর যদি না, অজানা বা অনিচ্ছা হয়, তাহলে ট্যাবলেট টি স্কিপ করে ৩.২৮ এ চলে যাবে।

৩.২৭ মৃত্যুর আগ পর্যন্ত কি পায়খানার সাথে রক্ত যেতো?

উত্তরদাতাকে জিজ্ঞাসা করুন এবং শুধুমাত্র একটি রেডিও বাটন মার্ক করুন।

- হ্যাঁ
- না
- অনিচ্ছা
- অজানা

৩.২৮ মৃত্যুর আগে প্রস্রাব বন্ধ হয়ে গিয়েছিল ?

আমরা এই প্রশ্নটি জিজ্ঞাসা করতে চাই কারণ প্রস্রাব বন্ধ হওয়া, প্রস্রাব যে মূত্রনালী দিয়ে মূত্রথলি তে আসে সেই নালী তে কোন প্রতিবন্ধকতা তৈরি হবার লক্ষণ। অন্য দিকে কিডনির কোন সমস্যার কারনেও এটা হতে পারে। এটা গুরুত্বপূর্ণ, প্রস্রাব বন্ধ হওয়াটা মৃত্যুর ২৪ ঘণ্টা আগে হতে হবে। উত্তরদাতাকে এটা ভালোভাবে বুঝিয়ে বলুন এবং শুধুমাত্র একটি রেডিও বাটন মার্ক করুন।

- হ্যাঁ
- না
- অনিচ্ছা
- অজানা

৩.২৯ মৃত্যুর আগের ঐ সপ্তাহে বমি হতো ?

এটা গুরুত্বপূর্ণ যে মৃত ব্যক্তিটির বমির ইতিহাস রেকর্ড করা যা তাকে মৃত্যুর দিকে ঢেলে দিয়েছে। শুধুমাত্র একটি রেডিও বাটন মার্ক করুন।

- হ্যাঁ
- না
- অনিচ্ছা
- অজানা

উত্তর যদি না, অজানা বা অনিচ্ছা হয়, তাহলে ট্যাবলেট টি স্কিপ করে ৩.৩২ এ চলে যাবে।

৩.৩০ বমির সাথে কি রক্ত গিয়েছিল ?

মৃত ব্যক্তিটির অসুস্থতার সময় বমি হয়ে থাকলে এই প্রশ্নটি জিজ্ঞাসা করতে হবে। বমির সাথে পরিষ্কার রক্ত যাওয়া অসুস্থতা সম্পর্কে ধারণা সৃষ্টি করে। এটা গুরুত্বপূর্ণভাবে বমির সাথে রক্ত যাওয়া এবং কাশির সাথে রক্ত যাওয়া কে আলাদা করতে পারা। উত্তরদাতাকে এটা ভালোভাবে বুঝিয়ে বলুন এবং শুধুমাত্র একটি রেডিও বাটন মার্ক করুন।

- হ্যাঁ
- না
- অনিচ্ছা
- অজানা

৩.৩১ বমির রং কি কালো ছিল ?

মৃত ব্যক্তিটির অসুস্থতার সময় বমি হয়ে থাকলে উত্তরদাতাকে এই প্রশ্নটি জিজ্ঞাসা করুন। কোন কোন অবস্থায় বমির সাথে উজ্জ্বল লাল, পরিষ্কার রক্ত যায় আবার কোন সময় কালো জমাট, অর্ধ তরল, জমাট রক্তও যেতে পারে। শুধুমাত্র একটি রেডিও বাটন মার্ক করুন।

- হ্যাঁ
- না
- অনিচ্ছা
- অজানা

৩.৩২ খাবার গিলতে অসুবিধা হয়েছিল কি?

খাবার গিলতে অসুবিধা বলতে বুঝায় গলার মধ্যে অথবা পেটের উপরের দিকে খাবার আটকে থাকা। এটা গলার উপরে অথবা নিচের অংশে অথবা বুকের মাঝখানের হাড়ের পেছন দিকে অনুভূত হতে পারে। শুধুমাত্র একটি রেডিও বাটন মার্ক করুন।

- হ্যাঁ
- না
- অনিচ্ছা
- অজানা

উত্তর যদি না, অজানা বা অনিচ্ছা হয়, তাহলে ট্যাবলেট টি স্কিপ করে ৩.৩৫ এ চলে যাবে।

৩.৩৩ মৃত্যুর পূর্বে কতদিন যাবৎ খাবার গিলতে অসুবিধা হতো ?

মৃত ব্যক্তিটির মৃত্যুর আগে অসুস্থতার সময় খাবার গিলতে অসুবিধা হলে এই প্রশ্নটি জিজ্ঞাসা করুন। শুধুমাত্র একটি রেডিও বাটন মার্ক করুন। মাস অথবা দিনের বাটনটি মার্ক করলে একটি কীবোর্ড এবং স্পেস আসবে এবং তারমধ্যে মাস/দিনের সংখ্যা রেকর্ড করতে হবে।

- মাস(পরবর্তী পৃষ্ঠা তে যান)
- দিন (পরবর্তী পৃষ্ঠা তে যান)
- অনিচ্ছা
- অজানা

৩.৩৪ খাবার গিলতে যে অসুবিধা হতো, সেটি কি শক্ত খাবার, তরল খাবার নাকি উভয় খাবারের সময়ই ছিল?

মৃত ব্যক্তিটির অসুস্থতার সময় খাবার গিলতে অসুবিধা হলে এই প্রশ্নটি জিজ্ঞাসা করুন। প্রাথমিক অবস্থায় শক্ত এবং পরবর্তীতে তরল বা যেকোনো ধরনের খাবার গিলতে সমস্যা হতে পারে। সঠিক উত্তরটি ডায়াগনোসিস করতে সাহায্য করে। শুধুমাত্র একটি রেডিও বাটন মার্ক করুন।

- শক্ত খাবার
- তরল
- উভয় খাবার
- অনিচ্ছা
- অজানা

৩.৩৫ খাবার গিলতে

আমরা এই প্রশ্নটি জিজ্ঞাসা করব কারণ খাবার গিলার সময় গলার উপরের অংশ অথবা নিচের অংশ বা বুকের মধ্যে অনেক জ্বালা বা চাপব্যাথা অনুভূত হয় যা মারাত্মক রোগের লক্ষণ হতে পারে শুধুমাত্র একটি রেডিও বাটন মার্ক করুন।

- হ্যাঁ
- না
- অনিচ্ছা
- অজানা
-

৩.৩৬ পেট ব্যথা ছিল কি?

এটা জানা খুব গুরুত্বপূর্ণ যে, মৃত ব্যক্তির অসুস্থতার সময় তার পেটে ব্যথার এবং পেটের কোন জায়গায় ব্যথা তা বলেছিল কিনা। পেট হল শরীরের একটা অংশ যা বুকের পাঁজরের নিচে এবং কুঁচকির উপরের হাড়ের উপরের অংশটুকুকে বুঝায়। শুধুমাত্র একটি রেডিও বাটন মার্ক করুন।

- হ্যাঁ
- না
- অনিচ্ছা
- অজানা

উত্তর যদি না, অজানা বা অনিচ্ছা হয়, তাহলে ট্যাবলেট টি স্কিপ করে ৩.৩৯ এ চলে যাবে।

৩.৩৭ মৃত্যুর পূর্বে কতক্ষণ যাবৎ পেট ব্যথা ছিল ?

মৃত ব্যক্তির অসুস্থতার সময় পেটে ব্যথা থাকলে এই প্রশ্নটি জিজ্ঞাসা করুন। শুধুমাত্র একটি রেডিও বাটন মার্ক করুন। মাস অথবা দিনের অথবা ঘণ্টার বাটনটি মার্ক করলে একটি কীবোর্ড এবং স্লেপস আসবে এবং তারমধ্যে মাস/দিনের/ঘণ্টার সংখ্যা রেকর্ড করতে হবে।

- মাস(পরবর্তী পৃষ্ঠা তে যান)
- দিন (পরবর্তী পৃষ্ঠা তে যান)
- ঘণ্টা (পরবর্তী পৃষ্ঠা তে যান)
- অনিচ্ছা
- অজানা

৩.৩৮ এই ব্যথাটি কি পেটের উপর দিকে না নিচের দিকে ছিল?

মৃত ব্যক্তির অসুস্থতার সময় পেটে ব্যথা থাকলে এই প্রশ্নটি জিজ্ঞাসা করুন পেটের ঠিক কোথায় ব্যথা ছিল তা রেকর্ডের জন্য। পেটের ব্যথার কারণ জানার জন্য ব্যথাটা পেটের উপরের না নিচের অংশে ছিল সেটা জানা খুবই গুরুত্বপূর্ণ। উপর পেট বলতে নাভির উপরের অংশকে বুঝায় এবং নিচ পেট বলতে নাভির নিচের অংশকে বুঝায়। শুধুমাত্র একটি রেডিও বাটন মার্ক করুন।

- উপর পেটে
- নিচ পেটে
- অনিচ্ছা
- অজানা

৩.৩৯ স্বাভাবিকের চেয়ে কি তার পেট বেশী ফুলে গিয়েছিল?

ফুলে যাওয়া পেট বলতে বোঝায় যখন পেট স্বাভাবিক এর চেয়ে উল্লেখযোগ্য ভাবে বেশী ফুলে যায়। এই ফুলে যাওয়া কিছু রোগ নির্ণয়ে উল্লেখযোগ্য ভূমিকা পালন করে। শুধুমাত্র একটি রেডিও বাটন মার্ক করুন।

- উপর পেটে
- নীচ পেটে
- অনিচ্ছা
- অজানা

উত্তর যদি না, অজানা বা অনিচ্ছা হয়, তাহলে ট্যাবলেট টি স্কিপ করে ৩.৪২ এ চলে যাবে।

৩.৪০ মৃত্যুর কতদিন আগে থেকে এই পেট ফুলা ছিল ?

এই প্রশ্নটি দ্বারা আমরা জানতে চাই যে মৃত্যুর কতদিন আগে অসুস্থ ব্যক্তির পেট স্বাভাবিকের চেয়ে বেশী ফুলে গিয়েছিল। সাধারণত ফোলা পেটের কারণে শ্বাসকষ্ট এবং চলাচলে মারাত্মক অসুবিধা হতে পারে। বিভিন্ন সমসাময়িক জিজ্ঞাসার মাধ্যমে উত্তরদাতার কাছ থেকে মৃত্যুর আগে পেট ফোলার স্থায়ীত্বকাল নির্ণয় করার চেষ্টা করুন। শুধুমাত্র একটি রেডিও বাটন মার্ক করুন। মাস অথবা দিনের অথবা ঘণ্টার বাটনটি মার্ক করলে একটি কীবোর্ড এবং স্পেস আসবে এবং তারমধ্যে মাস/দিনের/ঘণ্টার সংখ্যা রেকর্ড করতে হবে।

- মাস(পরবর্তী পৃষ্ঠা তে যান)
- দিন (পরবর্তী পৃষ্ঠা তে যান)
- অনিচ্ছা
- অজানা

৩.৪১ এই পেট ফোলা কত দ্রুত হয়েছিল?

মৃত ব্যক্তির অসুস্থতার সময় স্বাভাবিকের চেয়ে পেট বেশী ফোলা থাকলে এই প্রশ্নটি জিজ্ঞাসা করতে হবে। বিভিন্ন ক্ষেত্রে এই পেট ফোলার দ্রুততা বিভিন্ন রকম এই প্রশ্নটির সঠিক উত্তর সমস্যার কারণ নির্ণয়ে সহায়তা করবে। শুধুমাত্র একটি রেডিও বাটন মার্ক করুন।

- দ্রুত
- ধীরে ধীরে
- অনিচ্ছা
- অজানা

৩.৪২ পেটে কোন চাকা ছিল ?

পেটের চাকা বলতে পেটের একটি নির্দিষ্ট জায়গা ফুলে যাওয়া অথবা বড় হয়ে যাওয়া কে বঝায়। এটা উত্তরদাতা নাও দেখে থাকতে পারে এবং এমনও হতে পারে মৃতব্যক্তিটি এটি শুধুমাত্র তার কোন আত্মীয়কে জানিয়েছিল। এই প্রশ্নটির সঠিক উত্তর সমস্যার কারণ নির্ণয়ে সহায়তা করবে। শুধুমাত্র একটি রেডিও বাটন মার্ক করুন।

- হ্যাঁ
- না
- অনিচ্ছা
- অজানা

উত্তর যদি না, অজানা বা অনিচ্ছা হয়, তাহলে ট্যাবলেট টি স্কিপ করে ৩.৪৪ এ চলে যাবে।

৩.৪৩ মৃত্যুরকতদিন আগে থেকে পেটে চাকা ছিল ?

মৃত ব্যক্তির অসুস্থতার সময় পেটে চাকা থাকলে এই প্রশ্নটি জিজ্ঞাসা করতে হবে। শুধুমাত্র একটি রেডিও বাটন মার্ক করুন। মাস অথবা দিনের বাটনটি মার্ক করলে একটি কীবোর্ড এবং স্পেস আসবে এবং তারমধ্যে মাস/দিনের সংখ্যা রেকর্ড করতে হবে।

- মাস(পরবর্তী পৃষ্ঠা তে যান)
- দিন (পরবর্তী পৃষ্ঠা তে যান)
- অনিচ্ছা
- অজানা

৩.৪৪ মৃত ব্যক্তিটির ঘাড় শক্ত হয়ে গিয়েছিল কি?

এটা জানা গুরুত্বপূর্ণ যে মৃত্যুর আগে মৃত ব্যক্তিটির ঘাড় শক্ত হয়ে গিয়েছিল কিনা। শুধুমাত্র একটি রেডিও বাটন মার্ক করুন।

- হ্যাঁ
- না
- অনিচ্ছা
- অজানা

উত্তর যদি না, অজানা বা অনিচ্ছা হয়, তাহলে ট্যাবলেট টি স্কিপ করে ৩.৪৬ এ চলে যাবে।

3.45 কতদিন যাবৎ ঘাড় শক্ত হয়ে গিয়েছিল?

উত্তরদাতাকে জিজ্ঞাসা করুন এবং শুধুমাত্র একটি রেডিও বাটন মার্ক করুন। মাস অথবা দিনের বাটনটি মার্ক করলে একটি কীবোর্ড এবং স্পেস আসবে এবং তারমধ্যে মাস/দিনের সংখ্যা রেকর্ড করতে হবে।

- মাস(পরবর্তী পৃষ্ঠা তে যান)
- দিন (পরবর্তী পৃষ্ঠা তে যান)
- অনিচ্ছা
- অজানা

৩.৪৬ কখনো অজ্ঞান হয়ে গিয়েছিল কি?

যেকোনো অসুস্থতার কারণে মৃত্যু সাধারণত অজ্ঞান হওয়ার পর হয়ে থাকে। অজ্ঞান বলতে বুঝায় জেগে উঠার সম্পূর্ণ অক্ষমতা, নড়াচড়া করতে না পারা শুধুমাত্র শ্বাস নেওয়া ব্যতীত। শুধুমাত্র একটি রেডিও বাটন মার্ক করুন।

- হ্যাঁ
- না
- অনিচ্ছা
- অজানা

উত্তর যদি না, অজানা বা অনিচ্ছা হয়, তাহলে ট্যাবলেট টি স্কিপ করে ৩.৪৯ এ চলে যাবে।

৩.৪৭ অজ্ঞান যে হয়েছিল সেটি কি দ্রুত না ধীরে ধীরে শুরু হয়েছিল?

অচেতন হওয়ার ধরন বিভিন্ন ক্ষেত্রে বিভিন্ন রকম হতে পারে। এটা চমকপ্রদ হতে পারে কিছু ক্ষেত্রে আবার কিছু ক্ষেত্রে ক্রমশ ধীরে ধীরে হতে পারে। যদি অজ্ঞান ৪-৬ ঘণ্টা বা তার বেশি সময় ধরে হয়ে থাকে তাহলে সেটাকে ধীরে ধীরে অজ্ঞান হয়েছিল বলে বিবেচনা করা হয়। শুধুমাত্র একটি রেডিও বাটন মার্ক করুন।

- দ্রুত
- ধীরে ধীরে
- অনিচ্ছা
- অজানা

৩.৪৮ এই অজ্ঞানাবস্থা কি মৃত্যুর আগ পর্যন্ত ছিল?

উত্তরদাতাকে জিজ্ঞাসা করুন এবং শুধুমাত্র একটি রেডিও বাটন মার্ক করুন।

- হ্যাঁ
- না
- অনিচ্ছা
- অজানা

৩.৪৯ খিঁচুনি হয়েছিল? খিঁচুনি কিভাবে হয় করে দেখান।

খিঁচুনি হচ্ছে হাত বা পায়ের কিছু অংশ, মাঝে মাঝে পুরো অংশ বাঁকা হয়ে যাওয়া এবং দ্রুত নড়াচড়া করা যেটি বোধ শক্তি হারায়। উত্তরদাতাকে জিজ্ঞাসা করুন এবং শুধুমাত্র একটি রেডিও বাটন মার্ক করুন।

- হ্যাঁ
- না
- অনিচ্ছা
- অজানা

উত্তর যদি না, অজানা বা অনিচ্ছা হয়, তাহলে ট্যাবলেট টি স্কিপ করে ৩.৫২ এ চলে যাবে।

৩.৫০ মৃত্যুর পূর্বে খিঁচুনি কতক্ষণ স্থায়ী ছিল?

উত্তরদাতাকে জিজ্ঞাসা করুন এবং শুধুমাত্র একটি রেডিও বাটন মার্ক করুন। মিনিট অথবা ঘণ্টা বাটনটি মার্ক করলে একটি কীবোর্ড এবং স্পেস আসবে এবং তারমধ্যে মিনিট/ঘণ্টার সংখ্যা রেকর্ড করতে হবে।

- মিনিট(পরবর্তী পৃষ্ঠা তে যান)
- ঘণ্টা (পরবর্তী পৃষ্ঠা তে যান)
- অনিচ্ছা
- অজানা

৩.৫১ খিঁচুনি পর পর সে কি অজ্ঞান হয়ে গিয়েছিল ?

উত্তরদাতাকে জিজ্ঞাসা করুন এবং শুধুমাত্র একটি রেডিও বাটন মার্ক করুন।

- হ্যাঁ
- না
- অনিচ্ছা
- অজানা

৩.৫২ শরীরের কোন অংশ অবশ হয়ে গিয়েছিল?

অবশ বলতে বুঝায় শরীরের কোন অংশের বোধ শক্তি হারানো। উত্তরদাতাকে জিজ্ঞাসা করুন এবং শুধুমাত্র একটি রেডিও বাটন মার্ক করুন।

- হ্যাঁ
- না
- অনিচ্ছা
- অজানা

উত্তর যদি না, অজানা বা অনিচ্ছা হয় :

- মৃত ব্যক্তি যদি মহিলা হয়, তাহলে সেকশন ৪: মহিলাদের জন্য প্রশ্ন এ যাবে।
- মৃত ব্যক্তি যদি পুরুষ হয়, তাহলে সেকশন ৫ : তামাকের ব্যবহার এ যাবে।

৩.৫৩ শরীরের কোন কোন অংশ অবশ হয়ে গিয়েছিল ?

(তালিকাটি ক্রমানুসারে পড়ে শুনান উত্তরগুলো মার্ক করুন, একাধিক উত্তর হতে পারে)

- ডান পাশ (হাত এবং পা)
- বাম পাশ (হাত এবং পা)
- শরীরের নীচের অংশ
- শরীরের উপরের অংশ
- শুধু এক পা
- শুধু এক হাত
- সারা শরীর
- অন্যান্য (উল্লেখ করুন)

- অনিচ্ছা
- অজানা

সেকশন ৪: মহিলাদের জন্য প্রশ্ন

৪.১ স্তনে কোন ফোলা বা চাকা ছিল কি?

উত্তরদাতাকে জিজ্ঞাসা করুন এবং শুধুমাত্র একটি রেডিও বাটন মার্ক করুন।

- হ্যাঁ
- না
- অনিচ্ছা
- অজানা

৪.২ স্তনে কোন ঘা ছিল কি?

উত্তরদাতাকে জিজ্ঞাসা করুন এবং শুধুমাত্র একটি রেডিও বাটন মার্ক করুন।

- হ্যাঁ
- না
- অনিচ্ছা
- অজানা

যদি মৃত ব্যক্তির বয়স ১৮ বছরের কম হয়, তাহলে ট্যাবলেট টি ৪.৩ নং প্রশ্নে যাবে।

যদি মৃত ব্যক্তির বয়স ১৮-৩৯ বছরের মধ্যে হয়, তাহলে ট্যাবলেট টি ৪.৬ নং প্রশ্নে যাবে।

যদি মৃত ব্যক্তির বয়স ৪০ বছরের বেশী হয়, তাহলে ট্যাবলেট টি ৪.৪ নং প্রশ্নে যাবে।

৪.৩ আপনার কখনও মাসিক হয়েছে?

বয়স চেক করুন এবং মহিলার বয়স ১৮ বছরের কম নিশ্চিত হলে এই প্রশ্নটি করুন এবং শুধুমাত্র একটি রেডিও বাটন মার্ক করুন।

- হ্যাঁ
- না
- অনিচ্ছা
- অজানা

উত্তর যদি হ্যাঁ, অজানা বা অনিচ্ছা হয়, ট্যাবলেট টি ৪.৬ নং প্রশ্নে যাবে।

উত্তর যদি না হয়, ট্যাবলেট টি সেকশন ৫: তামাকের ব্যবহার এ যাবে।

৪.৪ মাসিক কি স্বাভাবিকভাবে বন্ধ হয়ে গিয়েছিল ?

বয়স চেক করুন এবং মহিলার বয়স ২২-৪৪ বছরের বেশি, নিশ্চিত হলে এই প্রশ্নটি করুন এবং শুধুমাত্র একটি রেডিও বাটন মার্ক করুন।

- হ্যাঁ
- না
- অনিচ্ছা
- অজানা

উত্তর যদি না হয়, ট্যাবলেট টি ৪.৬ নং প্রশ্নে যাবে।

৪.৫ মাসিক একেবারে বন্ধ হয়ে যাওয়ার পর আবার রক্তপাত হয়েছিল কি ?

বয়স চেক করুন এবং মহিলার বয়স ৪০ বছরের বেশি, নিশ্চিত হলে এই প্রশ্নটি করুন এবং শুধুমাত্র একটি রেডিও বাটন মার্ক করুন।

- হ্যাঁ
- না
- অনিচ্ছা
- অজানা

উত্তর যদি না হয়, ট্যাবলেট টিসেকশন৫: তামাকের ব্যবহারএ যাবে।

৪.৬ দুই মাসিকের মধ্যবর্তী সময়ে রক্তক্ষরণ হতো কি?

প্রশ্নটি জিজ্ঞাসা করুন এবং শুধুমাত্র একটি রেডিও বাটন মার্ক করুন।

- হ্যাঁ
- না
- অনিচ্ছা
- অজানা

৪.৭ মৃত্যুর আগে ঐ সপ্তাহে অতিরিক্ত রক্তক্ষরণ হয়েছিল কি?

প্রশ্নটি জিজ্ঞাসা করুন এবং শুধুমাত্র একটি রেডিও বাটন মার্ক করুন।

- হ্যাঁ
- না
- অনিচ্ছা
- অজানা

৪.৮ মৃত্যুর সময় উনার মাসিকের সময় পার হয়ে গিয়েছিল কি ?

প্রশ্নটি জিজ্ঞাসা করুন এবং শুধুমাত্র একটি রেডিও বাটন মার্ক করুন।

- হ্যাঁ
- না
- অনিচ্ছা
- অজানা

উত্তর যদি না, অজানা বা অনিচ্ছা হয়, ট্যাবলেট টি ৪.১০ নং প্রশ্নে যাবে।

৪.৯ যদি হয়ে থাকে তাহলে কত সপ্তাহ পার হয়ে গিয়েছিল?

এই প্রশ্নটি মৃত্যুর সময়ের ঐ মাসের মাসিকের সময় কতটুকু পার হয়ে গিয়েছিলো, সে সম্পর্কে জিজ্ঞাসা করুন। শুধুমাত্র একটি রেডিও বাটন মার্ক করুন। সপ্তাহ বাটনটি মার্ক করলে একটি কীবোর্ড এবং স্পেস আসবে এবং তারমধ্যে সপ্তাহের সংখ্যা রেকর্ড করতে হবে।

- সপ্তাহ (পরবর্তী পৃষ্ঠা তে যান)
- অনিচ্ছা
- অজানা

৪.১০ মৃত্যুর ঠিক পূর্বে পেটে তীব্র ব্যথা ছিল কি?

উত্তরদাতাকে জিজ্ঞাসা করুন এবং শুধুমাত্র একটি রেডিও বাটন মার্ক করুন।

- হ্যাঁ
- না
- অনিচ্ছা
- অজানা

৪.১১ মৃত্যুর সময় গর্ভবতী ছিলেন ?

এই প্রশ্নের উত্তর পরিবারের অন্য সদস্যদেও কাছ থেকে বিশেষ করে বোনের কাছ থেকে নেয়া যেতে পারে। গর্ভকালীন সময়ের প্রথম দিকে পরিবারের মহিলা সদস্যরা বিশেষ করে বোন এ বিষয়ে জানতে পারে। জিজ্ঞাসা করুন এবং শুধুমাত্র একটি রেডিও বাটন মার্ক করুন।

- হ্যাঁ
- না
- অনিচ্ছা
- অজানা

উত্তর যদি না, অজানা বা অনিচ্ছা হয়, ট্যাবলেট টি ৪.১৮ নং প্রশ্নে যাবে।

৪.১২ গর্ভবতী হয়ে থাকলে তিনি কত মাসের গর্ভবতী ছিলেন?

শুধুমাত্র একটি রেডিও বাটন মার্ক করুন। মাসের বাটনটি মার্ক করলে একটি কীবোর্ড এবং স্পেস আসবে এবং তারমধ্যে মাসের সংখ্যা রেকর্ড করতে হবে।

- মাস(পরবর্তী পৃষ্ঠা তে যান)
- অনিচ্ছা
- অজানা

৪.১৩ উনি কি গর্ভপাত হওয়ার সময় মারা গিয়েছিলেন?

গর্ভাবস্থার প্রথম ২৮ সপ্তাহের মধ্যে ইচ্ছাকৃত বা অনিচ্ছাকৃত ভাবে গর্ভ নষ্ট করলে বা হলে তাকে গর্ভপাত বলে। মৃত্যুর সম্ভাব্য কারণ নির্ণয়ে গর্ভপাতের ইতিহাস জানা খুব দরকার। জিজ্ঞাসা করুন এবং শুধুমাত্র একটি রেডিও বাটন মার্ক করুন।

- হ্যাঁ
- না
- অনিচ্ছা
- অজানা

উত্তর যদি হ্যাঁ হয়, ট্যাবলেট টি ৪.২০ নং প্রশ্নে যাবে।

৪.১৪ উনি যখন গর্ভবতী ছিলেন তখন কি রক্তপাত হয়েছিল?

জিজ্ঞাসা করুন এবং শুধুমাত্র একটি রেডিও বাটন মার্ক করুন।

- হ্যাঁ
- না
- অনিচ্ছা
- অজানা

৪.১৫ প্রসব ব্যথার বা গর্ভখালাসের সময় উনার অতিরিক্ত রক্তপাত হয়েছিল কি ?

জিজ্ঞাসা করুন এবং শুধুমাত্র একটি রেডিও বাটন মার্ক করুন।

- হ্যাঁ
- না
- অনিচ্ছা
- অজানা

৪.১৬ উনি কি প্রসব ব্যথা চলাকালীন/প্রসবের সময় মৃত্যুবরণ করেছিলেন ?

প্রসব ব্যথা তখনই বলা যাবে, যখন জরায়ুর সংকোচন ১০ মিনিটের কম ব্যবধানে হবে। জিজ্ঞাসা করুন এবং শুধুমাত্র একটি রেডিও বাটন মার্ক করুন।

- হ্যাঁ
- না
- অনিচ্ছা
- অজানা

৪.১৭ উনার প্রসব ব্যথা কতক্ষণ ছিল?

উত্তরদাতাকে জিজ্ঞাসা করুন এবং শুধুমাত্র একটি রেডিও বাটন মার্ক করুন। ঘণ্টার বাটনটি মার্ক করলে একটি কীবোর্ড এবং স্পেস আসবে এবং তারমধ্যে ঘণ্টার সংখ্যা রেকর্ড করতে হবে।

- ঘণ্টা(পরবর্তী পৃষ্ঠা তে যান)
- অনিচ্ছা
- অজানা

৪.১৬ এর উত্তর যদি হ্যাঁ হয়, ট্যাবলেট টি স্কিপ করে পরবর্তী সেকশন এ চলে যাবে।

৪.১৮ উনি কি গর্ভপাত হওয়ার ৬ সপ্তাহের মধ্যে মারা গিয়েছিলেন?

জিজ্ঞাসা করুন এবং শুধুমাত্র একটি রেডিও বাটন মার্ক করুন।

- হ্যাঁ
- না
- অনিচ্ছা
- অজানা

উত্তর যদি হ্যাঁ হয়, ট্যাবলেট টি ৪.২০ নং প্রশ্নে চলে যাবে।

৪.১৯ উনি কি বাচ্চা প্রসবের ৬ সপ্তাহ সময়ের মধ্যেই মারা গিয়েছিলেন ?

জিজ্ঞাসা করুন এবং শুধুমাত্র একটি রেডিও বাটন মার্ক করুন।

- হ্যাঁ
- না
- অনিচ্ছা
- অজানা

উত্তর যদি না, অনিচ্ছা, অজানা হয়, ট্যাবলেট টিসেকশন ৫: তামাকের ব্যবহার এ যাবে।

৪.২০ উনার গর্ভখালাসের/গর্ভপাতের পর অতিরিক্ত রক্তপাত হয়েছিল কি?

জিজ্ঞাসা করুন এবং শুধুমাত্র একটি রেডিও বাটন মার্ক করুন।

- হ্যাঁ
- না
- অনিচ্ছা
- অজানা

সেকশন ৫: তামাকের ব্যবহার

৫.১ ধূমপান করতেন ?

জিজ্ঞাসা করুন এবং শুধুমাত্র একটি রেডিও বাটন মার্ক করুন।

- হ্যাঁ
- না

- অনিচ্ছা
- অজানা

উত্তর যদি না, অনিচ্ছা, অজানা হয়, ট্যাবলেট টিসেকশন ৬: স্বাস্থ্য রেকর্ডএ যাবে।

৫.২ কি ধরনের ধূমপান করতেন?

জিজ্ঞাসা করুন এবং শুধুমাত্র একটি রেডিও বাটন মার্ক করুন।

- সিগারেট
- পাইপ
- গুল
- বিড়ি
- অন্যান্য (উল্লেখ করুন _____)
- অনিচ্ছা
- অজানা

উত্তর যদি সিগারেট হয়, তাহলে ৫.৩ নং প্রশ্নে যান। আর যদি সিগারেট না হয়, ট্যাবলেট টিসেকশন ৬: স্বাস্থ্য রেকর্ডএ যাবে।

৫.৩ দিনে কতগুলো সিগারেট খেতেন?

জিজ্ঞাসা করুন এবং শুধুমাত্র একটি রেডিও বাটন মার্ক করুন। সিগারেটের সংখ্যার বাটনটি মার্ক করলে একটি কীবোর্ড এবং স্পেস আসবে এবং তারমধ্যে সিগারেটের সংখ্যা রেকর্ড করতে হবে।

- সিগারেটের সংখ্যা (পরবর্তী পৃষ্ঠা তে যান)
- অনিচ্ছা
- অজানা

সেকশন ৬: স্বাস্থ্য রেকর্ড

৬.১ মৃত্যুকালীন অসুস্থতার জন্য বাড়ীর বাহিরে কোন চিকিৎসা করা হয়েছিল কিনা?

অসুস্থতার সময় বাড়ীর বাহিরে চিকিৎসা করা হয়েছিল কিনা তা জানা গুরুত্বপূর্ণ। জিজ্ঞাসা করুন এবং শুধুমাত্র একটি রেডিও বাটন মার্ক করুন।

- হ্যাঁ
- না
- অনিচ্ছা
- অজানা

উত্তর যদি না, অনিচ্ছা, অজানা হয়, তাহলে ৬.৬ (প্রাপ্তবয়স্ক_৬_৪)নং প্রশ্নে যান।

৬.২ কোথায় বা কার নিকট থেকে চিকিৎসা নেয়া হয়েছিল?

উত্তরদাতা ৬.১ নং প্রশ্নে হ্যাঁ বলে থাকলে জিজ্ঞাসা করুন কোথায় বা কার নিকট থেকে চিকিৎসা নেয়া হয়েছিল এবং নিচের তালিকা একটি একটি করে ধীরে ধীরে পড়ে শুনান এবং সঠিক উত্তর গুলো মার্ক করুন। এই প্রশ্নের উত্তর একাধিক আসতে পারে। দয়া করে অনিচ্ছা বা জানিনা বাটন মার্ক করুন যদি উপরের একটি বাটনও মার্ক করা না হয়ে থাকে।

- সনাতনী চিকিৎসা
- হোমিওপ্যাথ
- ধর্মীয় নেতা/ঈমাম
- সরকারি হাসপাতাল
- সরকারি স্বাস্থ্য কেন্দ্র বা ক্লিনিক
- বেসরকারি হাসপাতাল
- কমিউনিটি চিকিতসক

- টি বি এ
- ব্যক্তিগত চিকিতসক
- ফার্মাসি, ঔষধ বিক্রেতা, দোকান
- অন্যান্য চিকিতসক
- আত্মীয়, বন্ধু (বাড়ির বাহিরে)
- অনিচ্ছা
- অজানা

৬.৩ হাসপাতাল, স্বাস্থ্যকেন্দ্র থেকে চিকিৎসা করলে প্রতিষ্ঠানের নাম ও ঠিকানা লিখুন।
স্পেসে ক্লিক করলে একটি কীবোর্ড আসবে সেখানে প্রতিষ্ঠানের নাম ও ঠিকানা রেকর্ড করুন।

৬.৪ স্বাস্থ্যসেবা কর্মী কি আপনাকে মৃত্যুর কারণ বলেছিলেন?
জিজ্ঞাসা করুন এবং শুধুমাত্র একটি রেডিও বাটন মার্ক করুন।

- হ্যাঁ
- না
- অনিচ্ছা
- অজানা

উত্তর যদি না, অনিচ্ছা, অজানা হয়, ট্যাবলেট টি৬.৬ নং প্রশ্নে এ যাবে।

৬.৫ স্বাস্থ্যসেবা কর্মী আপনাকে কি কারণ বলেছিলেন?
স্পেসে ক্লিক করুন, একটি কীবোর্ড আসবে তারপর সঠিক উত্তরটি রেকর্ড করুন।

৬.৬ আপনার কাছে কি চিকিৎসার কোন কাগজ-পত্র আছে?
জিজ্ঞাসা করুন এবং শুধুমাত্র একটি রেডিও বাটন মার্ক করুন।

- হ্যাঁ
- না
- অনিচ্ছা
- অজানা

উত্তর যদি না, অনিচ্ছা, অজানা হয়, ৬.১১ নং প্রশ্নে এ যান।

৬.৭ আমি কি চিকিৎসার কাগজ-পত্র দেখতে পারি?
জিজ্ঞাসা করুন এবং শুধুমাত্র একটি রেডিও বাটন মার্ক করুন।

- হ্যাঁ
- না
- অনিচ্ছা
- অজানা

উত্তর যদি না, অনিচ্ছা, অজানা হয়, ৬.১১ নং প্রশ্নে এ যান।

আর যদি উত্তর হ্যাঁ হয় এবং উত্তরদাতা যদি রেকর্ড গুলো দেখার অনুমতি দেয়, তাহলে তথ্যগুলো লিখে নিন।

এখানে স্বাস্থ্য তথ্যগুলোর ছবি তোলার অপশন থাকবে এবং ২য় অপশনেও প্রয়োজন হলে ছবি তোলা যাবে। ট্যাবলেটের স্ক্রিনে দুটি বাটন দেখাবে।

১। ছবি তুলুনঃ স্বাস্থ্য তথ্যগুলো ক্যামেরার মাধ্যমে দেখুন এবং ছবি তোলার জন্য ক্যামেরা বাটন পুশ করার আগে তথ্যগুলো ফিক্স কণ্ডে নিন। তারপর পুরো প্রক্রিয়া সম্পূর্ণ করতে ওকে পুশ করুন।

২। ইমেজ পছন্দ করুন।

যদি ৬.৭প্রশ্নের উত্তর হাঁ হয়, ছবি তোলার পর স্ক্রিনে শেষ ভিজিটের এবং তার আগের ভিজিটের তারিখ ও তথ্য সংবলিত একটি পেইজ আসবে যা পরের একটি পেইজ পুরনে সহায়তা করবে।

৬.৮ চিকিৎসারকাগজ-পত্র দেখে সাম্প্রতিক দুইটি ভিজিটের তারিখ লিখুন (ভিসিট মাসের কোন তারিখ, যদি না লিখা যায় তাহলে ৯৯৯৯ লিখুন।)

___/___/___

দিন মাস বছর

___/___/___

দিন মাস বছর

দয়া কণ্ডে তথ্যগুলো পড়ুন এবং প্রয়োজ্য বক্সগুলো মার্ক করুন।

- সাম্প্রতিক ভিসিটের তারিখ আছে
- দ্বিতীয় সাম্প্রতিক ভিসিটের তারিখ আছে
- শেষ ভিসিটের নোট আছে
- জানিনা

সাম্প্রতিক দুইটি ভিজিটের তারিখ লিপিবদ্ধকরুন :

বছর : _____ চার ডিজিট ব্যবহার করুন। যদি অজানা হয় তাহলে ৯৯৯৯লিখুন।

মাস : _____ মাস লিখুন (জানুয়ারি = ১)। যদি অজানা হয় তাহলে ৯৯লিখুন।

মাসের দিন : _____ দিন লিখুন ১এবং৩১এর মধ্যে | যদি অজানা হয় তাহলে ৯৯লিখুন।

(দ্বিতীয় সাম্প্রতিক ভিজিট)

বছর : _____ চার ডিজিট ব্যবহার করুন। যদি অজানা হয় তাহলে ৯৯৯৯লিখুন।

মাস : _____ মাস লিখুন (জানুয়ারি = ১)। যদি অজানা হয় তাহলে ৯৯লিখুন।

মাসের দিন : _____ দিন লিখুন ১এবং৩১এর মধ্যে | যদি অজানা হয় তাহলে ৯৯লিখুন।

যদি আপনি শেষ ভিসিটের নোট মার্ক করে থাকেন তাহলে একটা পেইজ আসবে এবং সেই পেইজের স্পেসে টাচ করলে একটা কিবোর্ড আসবে সেখানে তারিখ এবং নোটটি লিখুন।

৬.৯ সর্বশেষ নোট লিখার তারিখটি লিখুন।

বছর : _____ চার ডিজিট ব্যবহার করুন। যদি অজানা হয় তাহলে ৯৯৯৯লিখুন।

মাস : _____ মাস লিখুন (জানুয়ারি = ১)। যদি অজানা হয় তাহলে ৯৯লিখুন।

মাসের দিন : _____ দিন লিখুন ১এবং৩১এর মধ্যে | যদি অজানা হয় তাহলে ৯৯লিখুন।

৬.১০ নোটটি লিখে নিন।

নোটটি লিখুন _____

৬.১১ উনার কি মৃত্যুর প্রত্যয়নপত্র আছে?

জিজ্ঞাসা করুন এবং শুধুমাত্র একটি রেডিও বাটন মার্ক করুন।

- হ্যাঁ
- না
- অনিচ্ছা
- অজানা

উত্তর যদি না, অজানা বা অনিচ্ছা হয়, সেকশন ৭:ওপেন এন্ডেড রেসপন্স এ যান।

৬.১২আমি কি মৃত্যুর প্রত্যয়নপত্র দেখতে পারি

জিজ্ঞাসা করুন এবং শুধুমাত্র একটি রেডিও বাটন মার্ক করুন।

- হ্যাঁ
- না
- অনিচ্ছা

উত্তর যদি না হয়, সেকশন ৭: ওপেন এন্ডেড রেসপন্স এ যান।

আর যদি উত্তর হ্যাঁ হয় এবং উত্তরদাতা যদি রেকর্ড গুলো দেখার অনুমতি দেয়, তাহলে তথ্যগুলো লিখে নিন।

এখানে স্বাস্থ্য তথ্যগুলোর ছবি তোলা অপশন থাকবে এবং ২য় অপশনেও প্রয়োজন হলে ছবি তোলা যাবে। ট্যাবলেটের স্ক্রিনে দুটি বাটন দেখাবে।

১। ছবি তুলুনঃ স্বাস্থ্য তথ্যগুলো ক্যামেরার মাধ্যমে দেখুন এবং ছবি তোলার জন্য ক্যামেরা বাটন পুশ করার আগে তথ্যগুলো ফিক্স কণ্ডে নিন। তারপর পুরো প্রক্রিয়া সম্পূর্ণ করতে ওকে পুশ করুন।

২। ইমেজ পছন্দ করুন।

যদি ৬.১২ (প্রাপ্তবয়স্ক_৬_১০) প্রশ্নের উত্তর হ্যাঁ হয়, তাহলে স্ক্রিনে নিচের অপশন গুলো আসবে।

- তাৎক্ষণিক মৃত্যুর কারণ
- প্রথম অর্ন্তর্নিহিত কারণ
- দ্বিতীয় অর্ন্তর্নিহিত কারণ
- তৃতীয় অর্ন্তর্নিহিত কারণ
- মৃত্যুর সহযোগী কারণ
- জানিনা

দয়া করে মৃত্যুর প্রত্যয়ন পত্রটি ভালোভাবে পড়ুন এবং বক্সগুলো চিহ্নিত করুন (একাধিক উত্তর আসবে)। প্রত্যেক বক্স চেক করুন যদি একটিমাত্র কারণ থাকে তাহলে প্রথম বক্সটি চেক করুন এবং সঠিকভাবে মৃত্যুর কারণটি লিখুন।

৬.১৩ সার্টিফিকেট থেকে মৃত্যুর তাৎক্ষণিক কারণ লিখুন।

সাক্ষাৎকার গ্রহণকারী সার্টিফিকেট থেকে মৃত্যুর তাৎক্ষণিক কারণটি লিখুন। এটি সার্টিফিকেটের মধ্যে প্রথম লাইনে থাকে। মৃত্যুর প্রধান কারণটি এর জন্য নির্ধারিত স্পেসে লিখুন। যদি একটি মাত্র কারণ থাকে তাহলে প্রথম বক্সটি চেক করুন এবং এখানে মৃত্যুর কারণটি লিখুন।

৬.১৪ সার্টিফিকেট থেকে মৃত্যুর প্রথম অর্ন্তর্নিহিত কারণ লিখুন।

সাক্ষাৎকার গ্রহণকারী সার্টিফিকেট থেকে মৃত্যুর প্রথম অর্ন্তর্নিহিত কারণটি লিখুন। এটি সার্টিফিকেটের মধ্যে তাৎক্ষণিক কারণকে ফলো করে। মৃত্যুর প্রথম অর্ন্তর্নিহিত কারণটি এর জন্য নির্ধারিত স্পেসে লিখুন।

৬.১৫ সার্টিফিকেট থেকে মৃত্যুর দ্বিতীয় অর্ন্তর্নিহিত কারণটি লিখুন।

সাক্ষাৎকার গ্রহণকারী সার্টিফিকেট থেকে মৃত্যুর দ্বিতীয় অর্ন্তর্নিহিত কারণটি লিখুন। এটি সার্টিফিকেটের মধ্যে প্রথম অর্ন্তর্নিহিত কারণটিকে ফলো করে। মৃত্যুর দ্বিতীয় অর্ন্তর্নিহিত কারণটি এর জন্য নির্ধারিত স্পেসে লিখুন।

৬.১৬ সার্টিফিকেট থেকে মৃত্যুর তৃতীয় অর্ন্তর্নিহিত কারণ লিখুন।

সাক্ষাৎকার গ্রহণকারী সার্টিফিকেট থেকে মৃত্যুর তৃতীয় অর্ন্তর্নিহিত কারণটি লিখুন। এটি সার্টিফিকেটের মধ্যে দ্বিতীয় অর্ন্তর্নিহিত কারণটিকে ফলো করে। মৃত্যুর তৃতীয় অর্ন্তর্নিহিত কারণটি এর জন্য নির্ধারিত স্পেসে লিখুন।

৬.১৭ সার্টিফিকেট থেকে মৃত্যুর সহযোগী কারণ লিখুন।

সাক্ষাৎকার গ্রহণকারী সার্টিফিকেট থেকে মৃত্যুর সহযোগী কারণটি লিখুন। এটি সার্টিফিকেটের মধ্যে সব অর্ন্তনিহিত কারণ গুলোকে ফলো করে। মৃত্যুর সহযোগী কারণটি কমা দিয়ে আলাদা করে প্রত্যেকটি কারণ তাদের জন্য নির্ধারিত স্পেসে লিখুন।

সেকশন ৭: বর্ণনামূলক উত্তর এবং সাক্ষাৎকার গ্রহণকারীর মন্তব্য

সাক্ষাৎকার গ্রহণকারীর নোট : সেকশন ৭ হচ্ছে আরও অতিরিক্ত কিছু তথ্য বিবৃতি আকারে রেকর্ড করার জন্য এবং এই তথ্যগুলো মৃত্যুর কারণ ডায়াগনোসিসের প্রক্রিয়াতে সহায়তা করে। বিশদ বিবৃতি টেবলেটে লিখা সময়ের ব্যাপার, তাই স্মার্ট ভিএটি তালিকা (যেমন দীর্ঘস্থায়ী কিডনি রোগ, ডায়ালাইসিস ইত্যাদি) অন্তর্ভুক্ত করেছে যা সাক্ষাৎকার গ্রহণকারী পুরো কথোপকথন বিবৃতি আকারে লিখার পরিবর্তে এই তালিকা ব্যবহার করতে পারবেন। কিভাবে আরও অতিরিক্ত তথ্য জিজ্ঞাসা করবেন এবং তালিকা থেকে সঠিক শব্দগুলো নির্ণয় করবেন তার নির্দেশনা নিচে দেয়া হল।

সাক্ষাৎকার গ্রহণকারীর প্রতি নির্দেশঃ দীর্ঘ সময় যাবৎ বিভিন্ন প্রশ্নের উত্তর দানের জন্য উত্তরদাতাকে ধন্যবাদ জানান। এই অসুস্থতা এবং এই মৃত্যু সম্পর্কে এখানে বর্ণিত বিষয়ের বাইরে অতিরিক্ত কিছু জানলেও তা বলুন।

সাক্ষাৎকারের জন্যঃ উত্তরদাতা তার নিজের ভাষায় কি বলে তা শুনুন। উত্তরদাতা বলার পর যতক্ষণ পর্যন্ত না বলে যে, আর কিছু ছিল না - ততক্ষণ পর্যন্ত আপনি তাকে বাধা দিবেন না। উত্তরদাতা যদি নীচের রোগের লক্ষণগুলির মধ্যে কোনটি উল্লেখ করে সেটি চিহ্নিত করুন। উত্তরদাতাকে থামতে বলুন এবং পুনরায় বলতে বলুন। যদি সে নিজে আগ্রহী হয়ে আরও কিছু বলেন তাহলে আপনি সেই রোগের লক্ষণটি চিহ্নিত করুন। উত্তরদাতাকে থামতে বলুন এবং পুনরায় বলতে বলুন। যদি সে নিজে আগ্রহী হয়ে আরও কিছু বলেন তাহলে আপনি সেই রোগের লক্ষণটি চিহ্নিত করুন।

প্রাপ্তবয়স্কদের চেকলিস্ট

	কি ওয়ার্ডস	উল্লেখ করা হয়েছে
৭.১	দীর্ঘ দিন যাবৎ কিডনি রোগ	<input type="checkbox"/>
	ডায়ালাইসিস/ রক্ত পরিষ্কার করা	<input type="checkbox"/>
	জ্বর	<input type="checkbox"/>
	বুকে তীব্র ব্যথা হয়ে হৃদপিণ্ডের ক্রিয়া বন্ধ হওয়া	<input type="checkbox"/>
	হৃদপিণ্ডের সমস্যা	<input type="checkbox"/>
	জন্ডিস	<input type="checkbox"/>
	লিভার অকার্যকর	<input type="checkbox"/>
	ম্যালেরিয়া	<input type="checkbox"/>
	নিউমোনিয়া	<input type="checkbox"/>
	কিডনি বিকল হওয়া	<input type="checkbox"/>
	আলুহত্যা	<input type="checkbox"/>

৭.২ তালিকা থেকে কোন রোগের লক্ষণ বলা হয় নাই তা নিশ্চিত করুন।

যদি তালিকার কোন বক্স চেক/চিহ্নিত করা না হয়, নিশ্চিত হওয়ার স্ক্রিনটি দেখাবে যে, কোন বক্স চেক/চিহ্নিত করা হয় নাই।

তাই বক্স সঠিক ভাবে চিহ্নিত করুন। উপযুক্ত বক্সটি মার্ক করুন।

- কোন রোগের লক্ষণ বলা হয় নাই।
- অজানা

এই সাক্ষাৎকারে অংশগ্রহণ করার জন্য উত্তরদাতাকে ধন্যবাদ জানিয়ে সাক্ষাৎকার/ ইন্টারভিউটি শেষ করুন।

পরিশিষ্ট :

কর্ম এলাকা : এটি হচ্ছে আপনার কর্ম এলাকা। একজন সাক্ষাৎকার গ্রহণকারীকে অল্প ভ্রমণেই এক এলাকা থেকে আরেক এলাকায় গিয়ে একটি ভিএ সাক্ষাৎকার সম্পন্ন করতে হবে।

কলব্যাক : কলব্যাক হচ্ছে সঠিক উত্তরদাতার কাছ থেকে সাক্ষাৎকার গ্রহণের জন্য সাক্ষাৎকার গ্রহণকারীর একটি খানায় দ্বিতীয় বা তৃতীয় বার পরিদর্শনের জন্য পদক্ষেপ নেয়াকে বুঝায়।

বিশ্বস্ততা : বিশ্বস্ততা হচ্ছে উত্তরদাতার দেয়া সমস্ত তথ্য গোপন থাকবে এবং অন্য কারো কাছে এই তথ্য প্রকাশ করা হবে না এই মর্মে সাখাতকার গ্রহণকারী কর্তৃক উত্তরদাতাকে নিশ্চয়তা প্রদান।

সময়কাল : পূর্বে নির্ণয় করা রোগ বা কোন আঘাত এর সাথে সংশ্লিষ্ট নয়, তা ছাড়া সব উপসর্গেও জন্য সময় ব্যাপকতার সংজ্ঞা হচ্ছে সেই সময় যা উপসর্গ শুরু হওয়া থেকে শেষ হওয়া পর্যন্ত বুঝায়, মৃত্যুর সময় উপস্থিত উপসর্গ সহ এবং কোন উপসর্গগুলো মাঝে মাঝে হত।

উদাহরণস্বরূপ একজন মহিলার মৃত্যুর ১০ দিন আগে জ্বর হয়েছিল কিন্তু মৃত্যুর ২ দিন আগে জ্বর ভালো হয়ে গেল জ্বরের সময়কাল ৮ দিন যদিও এই ৮ দিন তার সবসময় জ্বর ছিল না।

খানা : এক হাড়িতে রান্না করে খায় এমন এক বা একাধিক সদস্যদের নিয়ে একটি খানা হয়। একই ঘরে আলাদা আলাদা খানা থাকতে পারে।

সম্মতি গ্রহণ : এটি হচ্ছে সাক্ষাৎকার গ্রহণকারীর কাছ থেকে প্রকল্পের উদ্দেশ্য, কর্মকাণ্ড, সাক্ষাতকার প্রদানের সময়, তথ্যের গোপনীয়তা, ইত্যাদি ভালোভাবে শুনে ও বুঝে স্বেচ্ছায় উত্তরদাতার সাক্ষাৎকারে অংশগ্রহণ করাকে বুঝায়।

মৌখিক ময়না তদন্তঃ ময়না তদন্ত হচ্ছে মৃত ব্যক্তির আত্মীয় / সেবিকাদের কাছ থেকে বিশেষভাবে তৈরি ফর্ম ব্যবহারের মাধ্যমে তথ্য সংগ্রহের একটি পদ্ধতি। যে আত্মীয় বা পরিচর্যাকারী মৃত ব্যক্তিটির কাছ থেকে ছিলেন এবং মৃত্যু পর্যন্ত সমস্ত ঘটনা এবং রোগের লক্ষণ সমূহ বর্ণনা করতে পারবেন তার কাছ থেকে তথ্য নিতে হবে। এই সংগৃহীত তথ্যগুলো থেকেই মৃত্যুর সম্ভাব্য কারণ বের করা হয়।

সাক্ষাতকার গ্রহণকারী : সাক্ষাতকার গ্রহণকারী যেই এলাকায় সাক্ষাৎকার নেয়ার জন্য নিযুক্ত হবেন সেই এলাকা সম্বন্ধে ভালো ধারণা থাকতে হবে, এবং কমিউনিটিতে তার গ্রহণযোগ্যতা থাকতে হবে। যদিও এইচ এস সি পাস এবং যেই এলাকায় কাজ করার জন্য নিযুক্ত হবেন সেই এলাকার লোকাল ভাষা বুঝতে ও বলতে পারতে হবে।

এখানে একটি অপশন আছে যে, মেডিক্যাল প্রশিক্ষণপ্রাপ্তরা যোগ্য সাক্ষাৎকার গ্রহণকারী হিসাবে অগ্রাধিকার পাবে, অথবা শিক্ষিত কিন্তু নন - মেডিক্যাল প্রশিক্ষিতপ্রাপ্তরাও অধিক যোগ্য হিসাবে বিবেচিত হবে। স্থানীয় অভিজ্ঞতা সঠিক সমাধানে সহায়তা করবে।

সাক্ষাৎকার গ্রহণকারীর সহায়িকা : সহায়িকা হচ্ছে সাক্ষাৎকার গ্রহণকারী তার কাজ করার জন্য কি কি দরকার সেই তথ্য সংবলিত ধারণাপত্র।

উত্তরদাতাঃ উত্তরদাতা হতে হবে এমন একজন, যে মৃত ব্যক্তিটির খানার সদস্য, বিশ্বস্ত এবং সঠিক তথ্য দিতে সক্ষম। পরিবারের মধ্যে মৃত্যুর কারণে উত্তরদাতা সেই সব তথ্যগুলো দিতে পারবে যেই ঘটনা গুলো মৃত্যুর দিকে টেলে দেয়। সাধারণত ময়না তদন্তের জন্য যোগ্য উত্তরদাতা হল সেই ব্যক্তি যে অসুস্থতা থেকে শুরু করে মৃত্যুপর্যন্ত মৃত ব্যক্তিটির পরিচর্যা করেছিল।

প্রশ্নপত্রঃ এটি একটি ফর্ম যার মধ্যে মৃত ব্যক্তিটির অসুস্থতার ইতিহাস এবং রোগের লক্ষণ গুলো সংগ্রহের করা হয়। এই ফর্মটি সাক্ষাৎকারের সময় সাক্ষাৎকার গ্রহণকারীকে পূরণ করতে হবে। এই পিএইচএমআরসিপ্রকল্পেরটি মডিউল ব্যবহার করা হয়েছে।

তফসিল-২ : হাউজহোল্ড কার্ড

- হাউজহোল্ড কার্ড-২, মডিউল-১ ও মডিউল-২ এ দুই অংশে বিভক্ত। খানা মডিউলের প্রশ্নগুলোর উত্তর খালি রাখা যাবে না। প্রতিটি প্রশ্নের সঠিক উত্তর বৃত্তায়িত করতে হবে। প্রতি ঘরে বৃত্তায়িত সঠিকভাবে করা হয়েছে কিনা তা নিশ্চিত করতে হবে। ২নং প্রশ্নের উত্তরে শুধু বসত ঘরে প্রকৃত সংখ্যা ও আয়তন সঠিকভাবে বর্গফুটে লিখতে হবে (আয়তন= দৈর্ঘ্য × প্রস্থ)।
- জনশুমারির নিয়মে ক্রমিক অনুসারে সদস্যদের নাম লিখতে হবে। অর্থাৎ প্রথমে খানা প্রধান, তারপর স্ত্রী/স্বামীর নাম, তারপর সর্ব কনিষ্ঠ হতে শুরুর করে অন্যান্যদের নাম ছোট থেকে বড় ক্রমানুসারে লিখতে হবে।
- কোন খানায় ভাড়াটিয়া চলে গেলে পরবর্তীতে নতুন ভাড়াটিয়া আসলে খানার নম্বর পরিবর্তন হবে না। মাঠ পর্যায় দেখা গেছে এক্ষেত্রে নতুন খানা নম্বর লেখা হচ্ছে। তফসিল-১ ও ২ নতুন করে পূরণ করার সময় পূর্ববর্তী বছরের খানার নম্বর অপরিবর্তিত থাকবে।
- ৩১ ডিসেম্বর ২০২০ খ্রিঃ তারিখে খানার জনসংখ্যাই হবে ১ জানুয়ারী ২০২১ এর জনসংখ্যা। তাদের তথ্য তফসিল-১ ও ২ এর মাধ্যমে সংগ্রহ করতে হবে।

MSVS এর আওতাধীন নমুনা এলাকাসমূহ হতে প্রতি বৎসর লোক সংখ্যার জনতাত্ত্বিক এবং আর্থ-সামাজিক তথ্য হাউজহোল্ড কার্ড (তফসিল-২) এর মাধ্যমে সংগ্রহ করা হয়। প্রত্যেক পঞ্জিকা বৎসরের জানুয়ারি মাসে হাউজহোল্ড কার্ডের মাধ্যমে এ সকল তথ্য সংগৃহীত হয়। হাউজহোল্ড কার্ড দুটি অংশে বিভক্ত। যথা- মডিউল-১ এবং মডিউল-২। মডিউল-১ এ খানার আর্থ-সামাজিক বৈশিষ্ট্য এবং মডিউল-২ এ খানার সদস্যদের ব্যক্তিগত তথ্য সংগ্রহ করা হয়। হাউজহোল্ড কার্ডের দুই প্রস্থ পূরণ করতে হবে। পূরণকৃত তফসিলের এক প্রস্থ অফিসের কাজে ব্যবহারের জন্য ঢাকাস্থ সদর দপ্তরে এবং অপর প্রস্থ স্থানীয় রেজিস্ট্রারের কাজের ব্যবহারের জন্য তার নিকট সংরক্ষিত থাকবে। হাউজহোল্ড কার্ড (তফসিল-২) পূরণের বিস্তারিত নিয়ম নিম্নে ধারাবাহিক ভাবে দেয়া হলঃ

নমুনা এলাকা পরিচিতিঃ নমুনা এলাকার পরিচিতি বর্ণনার জন্য এ অংশে ছক এবং খালি জায়গা রাখা আছে। ছকে কোড ইংরেজীতে খালি জায়গায় কথায় সংশ্লিষ্ট তথ্য বাংলায় লিখতে হবে। PSU নং লেখার জন্য চারটি ঘর রাখা আছে, এখানে PSU এর কোড চার অংকে ইংরেজীতে ঘরের ভিতরে লিখতে হবে। প্রতিটি অংক/সংখ্যা লেখার জন্য একটি করে ঘর ব্যবহার করতে হবে। জেলা, উপজেলা, ইউনিয়ন/ওয়ার্ড দুই সংখ্যায় কোড নম্বরে ইংরেজীতে এবং জেলা, উপজেলা, ইউনিয়নের নাম নির্দিষ্ট জায়গায় কোডের ডান পাশে বাংলায় লিখতে হবে। মৌজা/ মহল্লার কোড নম্বর তিন সংখ্যায় লিখতে হবে এবং কোডের ডান পাশে জায়গায় কথায় মৌজা/মহল্লার নাম বাংলায় লিখতে হবে। RMO কোড এক অংকে ইংরেজীতে লিখতে হবে। খানা নম্বর তিন অংকে ইংরেজীতে লিখতে হবে। খানা নম্বর খানা তালিকায় (তফসিল-১) বর্ণিত নম্বরের অনুরূপ নম্বর হবে।

খানা মডিউল

খান মডিউলে মোট ১০টি প্রশ্ন আছে। প্রত্যেকটি প্রশ্নেরই একটি মাত্র উত্তর হবে। একাধিক উত্তর হবে না। Only single answer. No multiple answers.

প্রশ্ন-১ : “খানার বসবাসের ঘরের সংখ্যা” এখানে বসবাসের ঘরের প্রকার অংশে ছয় প্রকারের কথা উল্লেখ আছে। খানা প্রধানসহ খানার অধিকাংশ সদস্য যে ধরনের/প্রকারের ঘরে বা ঘরসমূহে বসবাস করেন সে অংশে বা অংশসমূহে বৃত্তায়িত করতে হবে।

“সংখ্যা” অংশে খানা প্রধানসহ অধিকাংশ সদস্য যে ধরনের/ প্রকারের ঘরে বা ঘরসমূহে বসবাস করেন তার সংখ্যা উল্লেখ করতে হবে। একই ঘরের বিভিন্ন কামরায় পৃথক পৃথক পরিবার বসবাস করলে এবং আলাদা চুলায় পৃথকভাবে রান্না করে আহার ও বসবাস করলে, সে ক্ষেত্রে প্রথম খানার গৃহের সংখ্যা হবে “1” এবং অন্যান্য খানার গৃহের সংখ্যা হবে “0”। “বসবাসের ঘরের আয়তন (বর্গফুট)” খানার সদস্যগণ যে ধরনের ঘরে বা ঘরসমূহে বসবাস করেন তার আয়তন বর্গফুট এককে সংখ্যায় লিখতে হবে। বহুতল ভবন (Multi-storied Building) এর ক্ষেত্রে Household কর্তৃক বসবাসকৃত প্রথম খানাটি গৃহের সংখ্যা “1” হবে এবং অন্যান্য খানার ক্ষেত্রে গৃহের সংখ্যা “0” লিখে পাশের ঘরে শুধু আয়তন বর্গফুটে লিখতে হবে।

প্রশ্ন-২ : “উৎস ভেদে পানির ব্যবহার” এখানে পানির “উৎস” কে নয়টি ভাগে ভাগ করা হয়েছে; যথা- ট্যাপ, টিউবওয়েল, কুয়া/ইন্দারা, পুকুর/ডোবা, নদী/খাল, বৃষ্টির পানি, বালি সরানো পানি, ঝরণার পানি, অন্যান্য ইত্যাদি। পানির উৎসগুলোকে নিম্নের ছকে দেখানো হলো।

উৎস	ব্যবহার	
	খাবার পানি	অন্যান্য ব্যবহার
ট্যাপ	1	1
টিউবওয়েল	2	2
কুয়া/ইন্দারা	3	3
পুকুর/ডোবা	4	4
নদী/খাল	5	5
বৃষ্টির পানি	6	6
বালি সরানো পানি	7	7
ঝরণার পানি	8	8
অন্যান্য	9	9

খানার সদস্যগণ এক বা একাধিক উৎস হতে পানি সংগ্রহ করতে পারেন। তাঁরা যে উৎস/ উৎসসমূহ হতে পানি সংগ্রহ করেন সে সকল উৎসকে বিবেচনা করতে হবে। তবে যে উৎস হতে সবচেয়ে বেশী পানি সংগ্রহ করেন সে ঘরের কোড বৃত্তায়িত করুন।

পানির “ব্যবহার” বিষয়ক কলামটিকে “খাবার পানি” এবং “অন্যান্য ব্যবহার” এ দুটি ভাগে ভাগ করা হয়েছে। খানার সদস্যগণ খাবার পানির জন্য যে উৎসকে ব্যবহার করেন সে ঘরের কোডে বৃত্তায়িত করুন এবং অন্যান্য ব্যবহারের জন্য যে উৎসের পানি ব্যবহার করেন সে ঘরের কোডে বৃত্তায়িত করুন।

একই উৎসের পানি “খাবার পানি” এবং “অন্যান্য ব্যবহার” উভয় ভাবেই ব্যবহৃত হতে পারে। এ ক্ষেত্রেও উভয় কোডে বৃত্তায়িত করতে হবে।

প্রশ্ন-৩ : “খাবার পানির উৎসের মালিকানা” কে ছয়টি ভাগে ভাগ করা হয়েছে। শুধু প্রযোজ্য কোডে বৃত্তায়িত করতে হবে। পানির উৎসের মালিকানা কোডগুলো নিম্নের ছকে দেখানো হলোঃ

মালিকানা	কোড
নিজস্ব	1
যৌথ	2
সরকারী	3
প্রাকৃতিক	4
পড়শী/আত্মীয়	5
অন্যান্য	9

প্রশ্ন-৪ : আলোর উৎসকে ৫টি ভাগে ভাগ করা হয়েছে। যথা- বিদ্যুৎ-1, কেরোসিন-2, সোলার/সৌর বিদ্যুৎ-3 ও রিচার্জ লাইট-4 ও অন্যান্য-9। সংশ্লিষ্ট খানার জন্য শুধু প্রযোজ্য কোড বৃত্তায়িত করুন। সোলার বা সৌরবিদ্যুৎকে বিদ্যুৎ এর কোডে বিবেচনা করা যাবে না। আলোর উৎস সোলার বা সৌর বিদ্যুৎ হলে “3” কোড বৃত্তায়িত করুন। অন্যান্য (উল্লেখ করুন)-9।

প্রশ্ন-৫ক : “জ্বালানীর উৎস” ছকে সম্ভাব্য উত্তর এবং কোড উল্লেখ আছে শুধু প্রযোজ্য কোড “বৃত্তায়িত করুন। জ্বালানীর একাধিক উৎস থাকলেও একটি মাত্র উৎসের কোড বৃত্তায়িত করুন। জ্বালানীর উৎস কোডগুলো হলোঃ খড়/পাতা/তুষ/ভুঁষি-01,

কাঠ/খড়ি/লাকড়ি-02, কাঠকয়লা/চারকোল-03, পাথরকয়লা/লিগনাইট-04, গোবরেরঘুটে-05, কেরোসিন/প্যারাফিন-06, পেট্রোল/ডিজেল-07, বিদ্যুৎ-08, সাপ্লাই গ্যাস-09, এলপিগি গ্যাস-10, বায়োগ্যাস-11, অন্যান্য (উল্লেখ করুন)-12.

প্রশ্ন-৫খ : “চুলার ধরণ” ছকে সম্ভাব্য উত্তর এবং কোড উল্লেখ আছে শুধু প্রযোজ্য কোড বৃত্তায়িত করুন। চুলার ধরণ একাধিক উৎস থাকলেও একটি মাত্র উৎসের কোড বৃত্তায়িত করুন। চুলার ধরণ কোডগুলো হলোঃ বৈদ্যুতিক চুলা-1, এলপিগি গ্যাসের চুলা-2, প্রাকৃতিক গ্যাস চুলা-3, বায়োগ্যাস চুলা-4, তরল জ্বালানি চুলা-5, সনাতনী লাকড়ির চুলা-6, খোলা চুলা-7, অন্যান্য (উল্লেখ করুন)-9.

প্রশ্ন-৫গ : “ধোয়া নিষ্কাশনের চিমনি/পাখা সুবিধা” ছকে সম্ভাব্য উত্তর এবং কোড উল্লেখ আছে শুধু প্রযোজ্য কোড বৃত্তায়িত করুন। একাধিক উত্তর থাকলেও একটি মাত্র কোড বৃত্তায়িত করুন। কোডগুলো হলোঃ শুধু চিমনি আছে-1, শুধু ফ্যান আছে-2, উভয়ই আছে-3, কোনোটিই নেই-4.

প্রশ্ন-৬ক : পায়খানার সুবিধাকে ৬টি শ্রেণীতে ভাগ করা হয়েছে, যথা-সেনিটারি (ওয়াটার সীলসহ যাতে ফ্লাশ করে স্যুরেজ/নিরাপদ ট্যাংক বা গর্তে নিষ্কাশন সুবিধা), পাকা (ওয়াটার সীলসহ), পাকা (ওয়াটার সীলবিহীন), কাঁচা/ঝুলন্ত পায়খানা (স্থায়ী/অস্থায়ী), খোলা জায়গা/পায়খানা নেই (সেখানে সেখানে) একং অন্যান্য।

সেনিটারি বলতে ওয়াটার সীলসহ যাতে ফ্লাশ করে স্যুরেজ/নিরাপদ ট্যাংক বা গর্তে নিষ্কাশন সুবিধা আছে। পাকা (ওয়াটার সীলসহ) বলতে পিট লেট্রিন ওয়াটার সীলসহ বুঝায় অর্থাৎ কমোড/প্যানি পানি ধরা বা সংরক্ষিত থাকে পাকা (ওয়াটার সীলবিহীন) বলতে পিট লেট্রিন ওয়াটার সীল নয় বুঝায় অর্থাৎ কমোড/প্যানে পানি ধরা বা সংরক্ষিত থাকে না। কাঁচা/ঝুলন্ত পায়খানা (স্থায়ী/অস্থায়ী) বলতে অন্যান্য পাকা, আধা-পাকা এবং কাঁচা টয়লেট বুঝায় যাতে বর্জ্য ঢাকার কোন ব্যবস্থা নেই। খোলা জায়গা/পায়খানা নেই (যেখানে সেখানে) (open space) বলতে খোলা মাঠ, নদী/রেল লাইনের ধার এবং রৌপ-জংগলসহ উন্মুক্ত জায়গাপকে বুঝায়।

পায়খানা সুবিধার ক্ষেত্রে প্রযোজ্য কোড বৃত্তায়িত করুন। একাধিক সুবিধা থাকলেও একটি মাত্র কোড বৃত্তায়িত করুন।

প্রশ্ন-৬খ : “পায়খানার সাথে সাবান ও পানির সুবিধা” ৪টি শ্রেণীতে ভাগ করা হয়েছে, যথা শুধু হাতধোয়ার সাবান-1, শুধু পানি-2, হাতধোয়ার সাবান ও পানি উভয়ই-3, কোনটিই নেই-4, পায়খানার সাথে সাবান ও পানির সুবিধা ৩০ (ত্রিশ) ফুটের মধ্যে আছে কিনা এবং ব্যবহার করে কিনা পর্যবেক্ষণ করে প্রযোজ্য কোড বৃত্তায়িত করুন।

প্রশ্ন-৭ : গত ০১ বছরে উক্ত খানায় আয়ের চেয়ে ব্যয় বেশী হওয়ার কারণে সর্বদাই অভাব অনটন বিরাজ করলে কোড-1 এবং বছরের নির্দিষ্ট কোন একটি সময়ে অভাব থাকলে কোড -2 হবে। কোন খানার আয় ও ব্যয় সমান হলে অর্থাৎ কোন সঞ্চয় না থাকলে কোড-3 এবং বাৎসরিক ব্যয়ের চেয়ে আয় কিছুটা বেশী হলে যাতে করে খানাটি স্বচ্ছলভাবে চলতে পারে এমনকি প্রতিষ্ঠানভিত্তিক কোন সঞ্চয় না থাকলেও কোড 4 হবে।

ব্যক্তি মডিউল

প্রশ্ন-৮ : “লাইন নং” খানার সদস্যদের পরিচিতির ক্রমিক নম্বর। এ লাইন নম্বর অন্যান্য তফসিলসমূহ পূরণের সময় সূত্র হিসেবে ব্যবহৃত হবে। খানার প্রত্যেক সদস্যের একটি করে লাইন নং থাকাবে। কোন খানায় যত সখ্যক সদস্য থাকবে লাইন নং তত সংখ্যা পর্যন্ত হবে। কোন খানায় ০৮ (আট) জনের অধিক সদস্য থাকলে তফসিল-২ এর আরো একটি পাতা ব্যবহার করতে হবে।

প্রশ্ন-৯ : “খানা সদস্যের নাম” এ কলামে খানার সদস্যদের নাম লিখতে হবে। প্রথমে খানা প্রধান, তারপর খানা প্রধানের স্বামী/ স্ত্রী, এরপর খানা প্রধানের অবিবাহিত সন্তানদের মধ্যে সর্বকনিষ্ঠ হতে শুরু করে সর্বজ্যেষ্ঠ, তাদের পরে বিবাহিত সন্তানদের নাম, তাদের স্ত্রী ও সন্তানদের নাম লিখতে হবে; এরপর পিতা/মাতা, অন্যান্য আত্মীয় ও অন্যান্য অনাত্মীয় সদস্যদের নাম ক্রমানুসারে লিখতে হবে। খানা প্রধানের একাধিক স্ত্রী থাকলে ছোট স্ত্রী হতে তাঁর সন্তানাদি এবং তারপর ক্রমাগতভাবে বড় স্ত্রী ও তাঁর সন্তানগণের নাম লিখতে হবে।

প্রশ্ন-১০ : “বয়স” এ কলামে খানার প্রত্যেক সদস্যের (যারা প্রশ্ন নং ০৯-এ তালিকাভুক্ত হয়েছেন) সঠিক বয়স পূর্ণ বৎসরে লিখতে হবে। এক বৎসরের কম হলে “00” লিখতে হবে। ১০০ বৎসর বা তদুর্ধ্ব হলে 99 লিখতে হবে। বয়স একটি অত্যন্ত গুরুত্বপূর্ণ বিষয়।

বাংলাদেশের অনেক লোক তা জানে না এবং জানলেও সঠিক তথ্য সরবরাহ করে না। সঠিক বয়স যাচাই করার জন্য Probing প্রশ্ন জিজ্ঞাসা করা প্রয়োজন হয়। এ ক্ষেত্রে, ছোট সন্তানের বয়স, বিবাহের সময় বয়স, স্বাধীনতা সংগ্রাম, ১৯৭০ সালের ঝড়, ১৯৮৮ সালের বন্যা এবং অন্যান্য ঐতিহাসিক ঘটনার সাথে মিলিয়ে সঠিক বয়স বের করুন এবং নির্ধারিত ঘরে লিখুন।

প্রশ্ন- ১১, ১২, ১৩, ১৪ : “লিংগ”, “ধর্ম”, “খানা প্রধানের সাথে সম্পর্ক”, “বৈবাহিক অবস্থা” এ প্রশ্নগুলোর উত্তর কোডসহ সংশ্লিষ্ট ছকে দেয়া আছে। শুধু প্রযোজ্য কোড দিয়ে ঘরসমূহ পূরণ করতে হবে।

প্রশ্ন-১৫ : “১ম বিবাহের সময় বয়স” এ কলামে ১৪ নং প্রশ্নের উত্তরে কোড 2-5 যে কোন একটি হলে খানার সদস্য/সদস্যার ১ম বিবাহের সময় বয়স কত ছিল তা জেনে লিখতে হবে।

প্রশ্ন-১৬: খানার সদস্যদের মধ্যে যাদের বয়স ৫ বৎসরের বেশী তাঁরা শিক্ষালয় হতে যে শ্রেণী/স্তর পাস করেছেন তার কোড নম্বর দিয়ে এ ঘরগুলো পূরণ করতে হবে। “শিক্ষার স্তরসমূহ”-এর কোড খানা তালিকা প্রণয়ন তফসিলের শেষাংশে কোডের তালিকায় দেওয়া আছে।

প্রশ্ন -১৭, ১৮, ১৯, ২০, ২১: “শিক্ষালয়ে যান কি?” “শিক্ষা অসমাপ্ত রেখে লেখাপড়া ছেড়েছেন কি? (গত এক বৎসরে)”, “স্বাক্ষর করতে পারেন কি?” “চিঠি লিখতে পারেন কি?”, “কোথায় লেখাপড়া শিখেছেন?” এ সকল প্রশ্নের উত্তরসমূহ কোড সহ নির্দিষ্ট ছকে দেয়া আছে। সঠিক উত্তরের কোড দিয়ে ঘরগুলো পূরণ করতে হবে। খানার সদস্য/সদস্যার বয়স ৩ বছর ও তদুর্ধ্ব হলে ১৭ নং প্রশ্ন উক্ত সদস্য/সদস্যার জন্য প্রযোজ্য হবে। ১৮ নং প্রশ্ন খানার সকল সদস্য/সদস্যার জন্য প্রযোজ্য নয়। যারা শুধুমাত্র গত ১ (এক) বৎসরের মধ্যে লেখা পড়া ছেড়ে দিয়েছেন তাদের জন্য এই প্রশ্নটি প্রযোজ্য।

১৯ নং প্রশ্ন এ খানার যেসকল সদস্য/সদস্যার বয়স ৩ বছর ও তদুর্ধ্ব এবং তাদের মধ্যে যারা নিজের নাম বা স্বাক্ষর কোন মতে করতে সক্ষম শুধুমাত্র তাদেরই জন্য এই প্রশ্নটি প্রযোজ্য।

প্রশ্ন-২২ : “মোবাইল ফোন আছে কী”? খানার ১৫ বছর ও তদুর্ধ্ব কোন সদস্যের মোবাইল ফোন থাকলে কোড “1”, না থাকলে কোড “2” লিখুন।

প্রশ্ন-২৩ : খানার যে সকল সদস্য/সদস্যার বয়স ১৫ বছর ও তদুর্ধ্ব তাদের মধ্যে যারা গত তিন মাসে যে কোন স্থান থেকে এবং কোন ডিভাইস (যেমন- ল্যাপটপ, ডেস্কটপ, স্মার্টফোন, ট্যাবলেট ও স্মার্ট টেলিভিশন ইত্যাদি) ব্যবহার করে ইন্টারনেট (যেমন-জুম, ফেসবুক, ইউটিউব, ই-মেইল, ভাইবার, ইমু ইত্যাদি) ব্যবহার করে থাকলে কোড-1, না থাকলে কোড-2 লিখুন।

প্রশ্ন-২৪ : “অর্থনৈতিক কি কাজ করেন”? এ কলামে খানার সদস্যদের অর্থনৈতিক কার্যাবলী সংক্রান্ত তথ্য সংগ্রহ করতে হবে। যিনি যে কাজ করেন সে কাজের জন্য প্রযোজ্য কোড এ ছকের ঘরগুলোতে লিখতে হবে। “অর্থনৈতিক কার্যাবলী”- এর কোড খানা তালিকা প্রণয়ন তফসিলের শেষাংশে কোডের তালিকায় দেয়া আছে। খানার কোন সদস্য একাধিক অর্থনৈতিক কাজে জড়িত থাকলে যে কাজে তিনি বেশী সময় ব্যয় করেন সেটিই হবে তার অর্থনৈতিক কাজের কোড।

ব্যবহৃত কোডসমূহ

১। অর্থনৈতিক কার্যাবলীঃ	
অর্থনৈতিক কার্যাবলী	কোড
জমির মালিক	01
মালিক কৃষক	02
পারিবারিক কৃষি কর্মী	03
চুক্তিবদ্ধ কৃষি কর্মী	04
নিজ জমিসহ বর্গা কৃষক	05
ভূমিহীন কৃষি শ্রমিক	06
অন্যান্য কৃষি শ্রমিক	07
অন্যান্য অকৃষি শ্রমিক	08
মৎস্য চাষী	09
জেলে	10
পেশাজীবী কর্মকর্তা	11
নির্বাহী কর্মকর্তা	12
পেশাগত কর্মচারী	13
অন্যান্য অফিস কর্মচারী	14
কারখানা/উৎপাদন শ্রমিক	15
শিক্ষক	16
ব্যবসায়ী	17
পরিবহন/যোগাযোগ শ্রমিক	18
তাঁতী	19
কামার	20
কুমার	21
স্বর্ণকার	22
সেবামূলক কাজের সাথে সম্পৃক্ত ব্যক্তি	23
ছাত্র/ছাত্রী	24
গৃহস্থালী	25
চাকর/চাকরানী	26
গৃহকর্মে সাহায্যকারী	27
কাজ খুঁজছেন	28
কাজ করতে অক্ষম	29
ভিক্ষুক	30
অন্যান্য (উল্লেখ করুন)	99

২। শিক্ষার স্তরসমূহঃ	
শিক্ষার স্তরসমূহ	কোড
কখনও স্কুলে যায় নাই	00
প্রাক-প্রাথমিক অধ্যয়নরত/উত্তীর্ণ	01
১ম শ্রেণী উত্তীর্ণ	02
২য় শ্রেণী ,,	03
৩য় শ্রেণী ,,	04
৪র্থ শ্রেণী ,,	05
৫ম শ্রেণী ,,	06
৬ষ্ঠ শ্রেণী ,,	07
৭ম শ্রেণী ,,	08
৮ম শ্রেণী ,,	09
৯ম শ্রেণী ,,	10
মাধ্যমিক বা সমতুল্য	11
উচ্চ মাধ্যমিক বা সমতুল্য	12
স্নাতক বা সমতুল্য	13
স্নাতকোত্তর বা সমতুল্য	14
ডাক্তার/ইঞ্জিনিয়ার/কৃষিবিদ	15
ডিপ্লোমা	16
ভোকেশনাল	17
অন্যান্য (উল্লেখ করুন)	99

